SENNE Rundschau
16. MAI 2012 · 49. JAHRGANG · NR. 20

Eintrittskarten-Verlosung im Innenteil!

Sport und Aktionen am 19. Mai an der Paderborner Straße

# 8. Sommer-Biathlon der Dalbker Schützen

(ms) Was anlässlich der 50-Jahr-Feier der Sennestadt als sportliches Event so viel Anklang gefunden hatte, geht am 19. Mai bereits in das 8. Wettkampfjahr: die Dalbker Schützen laden wieder zum Sommer-Biathlon auf das Gelände an der Paderborner Straße 331 ein.

26 Mannschaften mit jeweils vier Mitgliedern werden sich ab 13.15 Uhr miteinander messen – einige der sechs neu hinzugekommenen Mannschaften führen fantasievolle Namen wie z. B. »Herminatoren«, »Crazy Woman« oder »Josef und die Nägel«. Es

*Ingo Kleinebekel (l.) und Hans-Jürgen Schlingmann vor dem zu umlaufenden Gelände*

gilt, drei Runden von je 400 m ums Feld zu laufen und dazwischen zwei Schießrunden mit einem Luftgewehr einzulegen. Dabei wird mit höchstens acht Schuss und über eine Distanz von 10 m auf das nur 6 cm breite Schwarze von 5 Biathlon-Scheiben angelegt. Wer mehr als acht Schuss benötigt, muss für jede stehen gelassene Scheibe eine kleine »Strafrunde um die Scheune« absolvieren. Die ersten drei Mannschaften qualifizieren sich für den Endlauf – ein besonderes Vergnügen verspricht das »Lucky Looser Schießen« mit Wasserpistolen um den 4. Platz zu werden und damit ebenfalls die Teilnahme am Finallauf zu erreichen. »Das hat in der Vergangenheit so viel Spaß gemacht, dass wir uns entschlossen haben, es beizubehalten«, so Pressewart Peter van Hekeren. Das Training der Gruppen, die sich aus Männern und Frauen (jeweils ab 12 Jahren) zusammensetzen, läuft seit vier Wochen – schließlich locken die ersten drei Plätze mit einem Pokal. Titelverteidiger aus 2011 ist übrigens der Karateclub Sennestadt. Neu in diesem Jahr ist die Sonderwertung für den schnellsten Schützen: wer durchläuft in Rekordzeit und ohne Fehlschuss den Schießstand? Außerdem werden die

JETZT IN SENNESTADT

HERZLICH WILLKOMMEN BEI:

Berberia Herren Friseur

WENN HAARE SPRECHEN KÖNNTEN, WÜRDEN SIE UNS ANRUFEN!!!

Öffnungszeiten:
Mo–Sa 8.30–20.00 Uhr
Ohne Termin

WIR KOMMEN AUCH ZU IHNEN . . .
IHR Berberia FRISEURSERVICE

| | | |
|---|---|---|
| HAARSCHNITT | | € 10,– |
| RASUR | ab | € 5,– |
| KINDERHAARSCHNITT | ab | € 5,– |

BERBERIA WIRD SESSHAFT!!! AB SOFORT BEGRÜSSEN WIR SIE IN UNSEREM SALON!!!

FATMIR DERNJANI | Elbeallee 42 | 33689 Bielefeld-Sennestadt
0176 - 61998858 / 05205 - 8700222 | berberia@gmx.de

1 JAHR SUZUKI im Autohaus Sprungmann:
jetzt Suzuki sichern! AUTO KRACHER PREISE
Sprungmann AUTOHAUS GmbH
SUZUKI Way of Life!
europaautos.de
Ihr Suzuki- und Nissan-Partner 2 x in Bielefeld-Sennestadt
Paderborner Str. 291 + Vennhofallee 131a · Tel. 05205/9996-0

sieben Mannschaften mit dem höchsten Durchschnittsalter um den Pokal für die Schnellsten der Älteren (ab 35 Jahren) schießen. Auch der schnellste Gesamtläufer erhält einen Preis. Das Finale ist für ca. 19 Uhr geplant. Die 400 Mitglieder zählenden Dalbker Schützen werden den Wettkampf mit 25 Einsatzkräften betreuen, zum Organisationsteam gehören Ingo Kleinbekel (Biathlon-Leiter), Hans-Jürgen und Jens Schlingmann (2. Vorsitzender), Franz Flache, Marcus Herbst, Thomas Bornemann und Ingo Vormfenne. Die teilnehmenden Mannschaften werden an einem Frucht- und Obststand aufgepäppelt und können sich anschließend zusammen mit den Besuchern (ca. 500 werden erwartet) an einem Imbissstand mit Bratwurst und Steak frisch vom Grill, Pommes sowie Getränken stärken. Wer lieber Süßes mag, genießt den selbstgebackenen Kuchen der Schützenfrauen. Als besonderes Schmankerl haben interessierte Zuschauer und Gäste parallel zum Wettkampf die Möglichkeit, sich einmal selbst an den Luftgewehrständen zu versuchen.

Mitglied der Dachdecker-Innung
Alfred Jung
DACHDECKERMEISTER
seit 1983
Nord-West-Ring 26
32832 Augustdorf
www.jung-dachdecker.de
Tel. 0 52 37 / 72 65
Fax 0 52 37 / 312
Mobil 01 72 / 5 237 726
Ist Ihr Balkon sommertauglich?
Unser Angebot: Balkon-Sanierung aus einer Hand!
Fordern Sie noch heute Ihr kostenloses Angebot bei uns an!

**Wir verlosen 5 x 2 Eintrittkarten!**

## Int. Musikbox- u. Straßenkreuzer-Festival in Verl

Was für ein Bild: wenn sich hunderte von amerikanischen Oldtimern aller Baujahre bis 1976 an der Ostwestfalenhalle in Verl-Kaunitz am 9. und 10. Juni wieder zum Musikbox- und Straßenkreuzer-Festival versammeln, fühlt man sich direkt in das Amerika der 50er Jahre versetzt und in die Wirtschaftswunderzeit, als das Benzin noch bezahlbar war.
Der Besucher, ob mit oder ohne Auto, taucht ein in eine vergangene Zeit und genießt das Flair der guten alten Zeit. Alles, was die 50's so beliebt macht, wird dort zu finden sein: ein großes US-Oldtimer-Treffen (im letzten Jahr fast 2500) und jede Menge Kultobjekte zum Bestaunen und Kaufen, eine Atmosphäre, die den Besucher glauben macht, in der Staffage eines Elvis-Filmes gelandet zu sein.
Wie immer wird auch dieses Mal wieder ein großes Live-Programm die Besucher erwarten, mit oder ohne altes Auto warten wieder zwei Tage voller Überraschungen und Spaß. Wie in jedem Jahr gibt's auf zwei Bühnen jede Menge Rock'n'Roll-Musik der Spitzenklasse.
Dazu leckeres Essen für jeden Geschmack und den großen 50er Jahre-Markt, auf dem es alles zu kaufen und zu bestaunen gibt, was die 50's ausmacht: alte Musikboxen, Ersatzteile, Automaten, Literatur, Kleidung, Neon-Art, bunter Kleinkram, Schallplatten etc. Öffnungszeiten: Sa. öffnet die Veranstaltung um 10.00 Uhr (Ende offen), am Sonntag wie gehabt von 10.00 bis 18.00 Uhr.
Neu in diesem Jahr: US-Cars bis Bj. 76 incl. 2 Personen dürfen gratis auf das Gelände, Europäer bis Bj. 1969 ebenfalls (Modellreihen die erstmals 1969 und weitere Jahre unverändert gebaut wurden, auch wenn sie geringfügig jünger sind). Neuere Fahrzeuge können aus Platzgründen leider nicht mehr auf das Gelände, bekommen aber einen gesonderten Parkplatz.
Weitere Infos gibt es auch im Internet unter www.thejukin50s.de
5 x 2 Eintrittskarten für das Straßenkreuzerfestival verlosen wir unter unseren Lesern. Wer gewinnen möchte, kann am Dienstag, dem 29. Mai, in der Zeit von 10.00 bis 10.30 Uhr unter (05205) 910145 unsere Gewinn-Hotline anrufen oder bis Dienstag 10.30 Uhr im Internet unter www.senne-rundschau.de mitmachen. Die Karten werden unter allen Teilnehmern unter Ausschluss des Rechtsweges verlost.

**Impressum**
**Herausgeber und Gesamtherstellung:**
Werbedruck Zünkler GmbH & Co. KG,
Hansestraße 3, 33689 Bielefeld,
Tel. (0 52 05) 9 10 10,
Fax (0 52 05) 91 01 20,
E-Mail: werbedruck@zuenkler.de
www.senne-rundschau.de
**Auflage:** 13 000 Stück, werden kostenlos an die Haushalte in Sennestadt, Dalbke, Heideblümchen, Eckardtsheim und Lipperreihe verteilt. Zusätzliche Exemplare werden in Schloß Holte-Stukenbrock, Senne I und Oerlinghausen an ausgewählten Stellen ausgelegt.
**Erscheinungsweise:** 14-tägig donnerstags
**Annahmeschluss:** Für Anzeigen und redaktionelles Material bis jeweils Montag vor Erscheinen.
**Anzeigenannahme:** Werbedruck Zünkler GmbH & Co. KG, Hansestraße 3, 33689 Bielefeld
Kleinanzeigen auch bei der Lottoannahmestelle Behncke, Vennhofallee 57, 33689 Bielefeld
Kleinanzeigen werden nur gegen Barzahlung angenommen.
Alle Rechte vorbehalten. Nachdruck – auch auszugsweise – nur mit schriftlicher Genehmigung des Herausgebers. Dies gilt insbesondere für die Anzeigen. Für die Richtigkeit oder Vollständigkeit von Veranstaltungsterminen kann keine Gewähr übernommen werden. Für unverlangt eingesandte Manuskripte, Fotos und Druckvorlagen wird keine Haftung übernommen. Für eventuelle Schäden durch fehlerhaft abgedruckte Anzeigen wird nur bis zur Höhe des entsprechenden Anzeigenpreises gehaftet.

GARTENLAND
• PFLASTERARBEITEN
• PLATTENVERLEGUNG
• NEUANLAGEN
• ZAUNBAU
Uchteweg 22
33689 Bielefeld
Tel. 0 52 05 / 30 78 80
Fax 0 52 05 / 30 78 81
Mobil 01 75 / 5 63 78 10

## Street-Soccer-Turnier auf der Maiwiese

Zum achten Mal richten die Jugendeinrichtungen MobiSüd und Luna die Sennestädter Vorentscheidung zur Bielefelder Street-Soccer-Tour aus.
Am Dienstag, dem 29. 5., dem letzten Pfingstferientag, treten Sennestadts StraßenkickerInnen auf der Maiwiese gegeneinander an. Die Siegermannschaften aus beiden Turnieren vertreten Sennestadt gegen die besten SoccerInnen aus den anderen Stadtteilen. Das Finale richten die von Lear-Stiftung und die Bielefelder Sportjugend im September wieder in der Schücoarena aus. Zur Sennestädter Vorrunde können sich alle Kids der Jahrgänge 2000 bis 2003 und 1998 bis 2000 anmelden. Voraussetzung ist, dass sie in Sennestadt wohnen und sich in Mannschaften von drei bis fünf Mitgliedern organisieren.

Die können sich beispielsweise aus Mitschülern, Nachbarn, Vereinsmitgliedern, Drillingen oder sonst wie zusammensetzten. »Schön wäre es, wenn die Erwachsenen den Kids ein wenig auf die Sprünge helfen oder sie zumindest auf das Turnier aufmerksam machen«, hofft Katja Kolodzig, die neue MobiSüd-Mitarbeiterin, auf die Mithilfe von Lehrern, Eltern und anderen Multiplikatoren.
Anpfiff für das erste Turnier ist um 10 Uhr. Gespielt wird in einem aufblasbaren »Ministadion« ohne Eckball- und Abseitsregeln mit jeweils drei SpielerInnen ohne Torwart. Anmeldebögen gibt es im Luna und im MobiSüd-Wohnmobil. Auf Anfrage unter 05205/105544 oder unter info@luna-sennestadt.de sendet das Luna-Team die Bögen auch zu.
Im Netz stehen sie unter www.luna-sennestadt.de, zum Download. Anmeldeschluss ist der 23. Mai.

# Zwei neue DAN-Träger im Karate Club Sennestadt

*Maxim Martens (kniend Mitte), Bernd Stelzner (2. stehend von rechts), Rob Zwartjens (1. kniend von links), Hans Wecks (2. stehend von rechts), Rudi Witte (stehend Mitte), Bernd Kuhlmann (1. stehend links).*

Maksim Martens (18) und Bernd Stelzner (56) bestanden ihre Prüfung zum 1. Dan Schwarzgurt in Oberhausen. Vor den Prüfern Hans Wecks 8. Dan und Rudi Witte 7. Dan, sowie den Beisitzern Bernd Kuhlmann 5. Dan und dem ehemaligen Nationaltrainer der Niederlande Rob Zwartjens 9. Dan, zeigten die beiden Sennestädter ihr individuelles Prüfungsprogramm. Auf diese Prüfung hatten sie sich seit ca. 6 Monaten intensiv vorbereitet und das zusätzlich zu ihren Traineraufgaben. Maksim Martens ist seit Februar Trainer der Kumite-Leistungsgruppe und Bernd Stelzner seit 14 Jahren Trainer der Kindergruppen und der Gruppe der + 35. Eine Dan (Meister)-Prüfung im Koshinkan-Karate ist vergleichbar mit einer Meister-Prüfung im traditionellen Handwerk. Auch hier muss der Prüfling neben fest vorgeschriebenen Teilen auch ein eigenes Meisterstück vortragen. Im eigenen Interesse legen die Kandidaten hierbei die Messlatte sehr hoch, da sie vor der hochrangigen Prüferkommission mit den Techniken überzeugen wollen, die sie absolut beherrschen. Und so konnte Maksim Martens mit den Worten »eine sehr, sehr, sehr gute Leistung« durch den Bundesstilrichtungsreferenten Hans Wecks seine Urkunde entgegennehmen.

**Gartenpflege - Gestaltung - Sanierung**
Draht- und Holzzäune, Sichtschutz, Plattenverlegung, Holz- u. Steinterrassen, Rollrasen, Gehölzschnitt mit Abfuhr, Bäume fällen, etc., zu Festpreisen.
**City GaLaBau BI - 05 21/3 05 18 67**
Seit über 25 Jahren

# Mehrfach Diebstähle auf Baustelle an Rheinallee

(ots) Am vergangenen Wochenende wurde erneut von einer Baustelle an der Rheinallee Dieselkraftstoff gestohlen. Unbekannte Täter saugten oder pumpten in der Zeit zwischen Freitag, dem 11. 5., 14.00 Uhr, bis Montag, 14. 5., 6.30 Uhr, aus einem auf der Baustelle abgestellten Bagger und einem weiteren Dieseltank insgesamt etwa 550 Liter Diesel ab. Diese Baustelle, die noch länger eingerichtet bleiben wird, war bereits des Öfteren Ziel von Diesel- und Kabeldieben. Im März wurden Kabel und andere Gebrauchsartikel sowie Diesel gestohlen. Im April wurde erneut Diesel im Wert von 300 € gestohlen und im Mai kam es bereits zu drei weiteren Diebstählen. Wer hat verdächtige Beobachtungen gemacht oder kann sonstige sachdienliche Hinweise geben? Das KK 12 der Bielefelder Polizeit nimmt unter Telefon 05 21/545-0 Hinweise entgegen.

JUNG & GÜNSTIG
25 NISSAN Jahreswagen eingetroffen!
Sprungmann GmbH AUTOHAUS seit 1921
NISSAN Service SUZUKI
Ihr Nissan- und Suzuki-Partner 2 x in Bielefeld-Sennestadt
Paderborner Str. 291 + Vennhofallee 131a · Tel. 05205/9996-0
europaautos.de

# Veranstaltungen in der Region

## Terminübersicht vom 17. bis zum 31. Mai

### Theater, Kleinkunst:

**Spielplan Theater Bielefeld:**

**Theater am Alten Markt (TAM):**

*»Hermine«,* Lustspiel von Claude Magnier; Do., 24.; Mi., 30. u. Do., 31. 5., jeweils um 20 Uhr.

*»Die Gerechten«,* Schauspiel von Albert Camus; Fr., 25. 5., 20 Uhr; Sa., 26. 5., 19.30 Uhr: So., 27. 5., 19.30 Uhr.

**TAM ZWEI:** *»Sam«,* Theaterstück von Katharina Schmitt; Do., 24. u. Fr., 25. 5., jeweils um 20 Uhr; Sa., 26. 5., 19.30 Uhr.

**TAM DREI:** *»Das Interview«* von Theo van Gogh, Theodor Holmann; Mi., 30. 5., 20 Uhr.

**Spielplan Stadttheater, Niederwall 27:**

*»Company«,* Musical von Stephen Sondheim; Do., 17. 5., 19.30 Uhr u. Mi., 30. 5., 20 Uhr.

*»Identity«,* Tanztheater von Gregor Zöllig; Fr., 18. 5., 20 Uhr; So., 20. 5., 15 Uhr; Do., 31. 5., 20 Uhr.

*»Wo die wilden Kerle wohnen«* (Oliver Knussen) u. *»Dido und Aeneas«* (Henry Purcell), 1 Abend – 2 Opern; Sa., 19. 5., 19.30 Uhr.

*»Ist das ein Witz?«,* Lesung mit Dr. Eckardt v. Hirschhausen u. Hellmuth Karasek; So., 20. 5., 19.30 Uhr.

*»Chess – das Musical«;* Fr., 25. 5., 20 Uhr; So., 27. 5., 15 u. 19.30 Uhr.

*»Rigoletto«,* Oper von Giuseppe Verdi. Premiere am Sa., 26. 5., 19.30 Uhr. Weitere Aufführung am Di., 29. 5., 20 Uhr.

**Theaterlabor im Tor 6, Hermann-Kleinewächter-S tr. 4:**

*»Subjekt Woyzeck«,* Schauspiel vom Theaterlabor; Fr., 18. u. Sa., 19. 5., jeweils um 20 Uhr.

*»Weltnacht Festival mit Mamdou Diabate«;* Sa., 26. 5., 19 Uhr.

*»Wenn alle schlafen«,* Musik-Schauspiel vom Theaterlabor; Do., 31. 5., 20 Uhr.

**Übersicht nach Tagen:**

**Do., 17. 5.:** *»Bas Böttcher«,* Pop-Poetry-Pionier; 20.30 Uhr, Bunker Ulmenwall.

**Fr., 18. 5.:** *»Knall auf Fall«,* Improvisationstheater; 20 Uhr, Movie, Am Bahnhof 6.

**Sa., 19. 5.:** *»Theaternacht bei Wein und Kerzenlicht«,* The Starchild; 20 Uhr, Zentrum Bielefelder Puppenspiele, Ravensberger Str. 12.

*»Liebe«,* Kabarett von Hagen Rether; 20 Uhr, Stadthalle Bielefeld.

**So., 20. 5.:** *»Bauer braucht Sau«,* Tourneetheater Brackweder Kulisse; 20 Uhr, Realschule Brackwede, Kölner Str. 40.

*»Nora Gomringer«,* Lyrikerin u. Performancekünstlerin; 20.30 Uhr, Bunker Ulmenwall.

**Mi., 23. 5.:** *»Nightwash live«,* Comedy; 21 Uhr, Zweischlingen (ausverkauft).

**Fr., 25. 5.:** *»Mirja Boes«* mit neuem Comedy Programm unterwegs; 20 Uhr, Stadthalle Bielefeld.

**Sa., 26. 5.:** *»Z«,* neues Schauspiel vom Kleinen Theater Bielefeld. Premiere um 19.30 Uhr, Murnau Saal, Ravensberger Spinnerei.

*»10 Jahre Brohm«,* Lesung von Sacha Brohm; 20.30 Uhr, Lichtwerk, Ravensberger Park 7.

*»Offen für alles und nicht ganz dicht – Die Show«,* Kabarett von Florian Schroeder; 21 Uhr, Zweischlingen.

**Do., 31. 5.:** *»Lesen und gelesen werden!«,* Lesung von Stickling & Thamm; 20.30 Uhr, Bunker Ulmenwall.

**Haben Sie einen Termin für den Veranstaltungskalender?**
**Kontakt über Fax (0 52 05) 91 01 20 oder E-Mail unter werbedruck@zuenkler.de**

* Siehe auch ausführlichen Artikel an anderer Stelle in dieser Ausgabe. Angaben ohne Anspruch auf Vollständigkeit und ohne Gewähr.

*Oliver Rall*

### Konzerte:

**Do., 17. 5.:** *»3. Konzert Musikverein«,* mit den Bielefelder Philharmonikern; 20 Uhr, Oetkerhalle.

Stephan Graf v. Bothmer

*»Stephan Graf v. Bothmer«* vertont Nosferatu, *Stummfilmkonzert;* 20 Uhr, Ringlokschuppen.

*»Layla Zoe«,* Darling of the Blues; 20.30 Uhr, Bielefelder Jazzclub, Beckhausstr. 72.

**Fr., 18. 5.:** *»Capri Di Rote«* (D), Post-Jazz aus Hamburg; 20.30 Uhr, Bunker Ulmenwall.

**Mi., 23. 5.:** *»Soft Hils«* (USA), Indie-Folk; 21 Uhr, Verve, Klosterplatz.

*»Phoebe Killdeer & The Short Straws«* (Frankreich); 21 Uhr, Forum.

**Fr., 25. 5.:** *»Jugend jazzt: Bi-Bop Big Band u. Chorus«,* Swinging Grooves; 20.30 Uhr, Bielefelder Jazzclub.

*»Weltnacht Festival«* mit Velvet Vibes; 20.30 Uhr, Amerika-Haus, Kavalleriestr. 17.

**So., 27. 5.:** *»Weltnacht Festival«* mit dem Trio Mara; 20 Uhr, Amerika-Haus, Kavalleriestr. 17.

**Do., 31. 5.:** *»Scumbucket«,* deutsche Indierockband; 21.00 Uhr, Forum.

Versetzung gefährdet?
transfair
Zertifizierte Nachhilfe in allen Schulfächern
05205-237611
www.transfair-nachhilfe.de

### . . . und außerdem:

**Do., 17. 5.:** *»Hünenburgfest«,* Familienfest an der Hünenburg; 10–17 Uhr, Bi.-Quelle.

Leinewebermarkt

**Fr., 18. bis So., 20. 5.:** *»Leineweber-Markt«,* das Stadtfest in Ostwestfalen-Lippe; Altstadt Bielefeld.*

**Sa., 19. u. So., 20. 5.:** *»Antikmarkt«;* 10–18 Uhr, Ostwestfalenhalle Kaunitz, Paderborner Str. 408, Verl.

**Sa., 19. 5.:** *»Stadtrundgang durch Bielefeld«,* von der Altstadt zur Sparrenburg; 11–13 Uhr, Tourist-Information im Neuen Rathaus, Niederwall 23.

HEITBREDER Rohrreinigung
• Kanaluntersuchung
• Dichtheitsprüfung
• Roboter-Kanalsanierung
Bielefeld 05 21 / 20 10 88
Herford 0 52 21 / 1 51 22

**POLSTEREI RIXE**
Meisterbetrieb

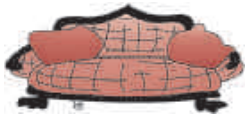

**Handwerkliche Qualitätsarbeit**
Aufarbeitung, Neubezug, Neuanfertigung
Bitte telef. Terminabsprache unter
**0 52 05/7 04 57**
33689 Bielefeld · Heidegrundweg 84a

*»8. Dalbker Sommer-Biathlon«;* 13 Uhr Schießstand, Paderborner Str. 331.*

**So., 20. 5.:** *»Zeitreise mit der OldtimerBahn«;* 12–18 Uhr, zwischen Sieker u. Senne unterwegs.

**Sa., 26. 5.:** *»Stadtrundgang durch Bielefeld«,* von der Altstadt zur Sparrenburg; 11–13 Uhr, Tourist-Information im Neuen Rathaus, Niederwall 23.

**So., 27. 5.:** *»Senner Fahrrad- u. Outdoortag«;* Musumshof Senne, Buschkampstr. 75.

*»Nacht der offenen Kirchen«,* teilnehmende Kirchen in Bielefeld.

**Mo., 28. 5.:** *»Oldtimer Gedächtnistreff«* mit bis zu 200 Oldtimern; 11–18 Uhr, Museumshof Senne, Buschkampstr. 75.

*»Deutscher Mühlentag«;* 14–17 Uhr, Niemöllers Mühle, Niemöllers Hof, Bi.-Brackwede.

*»Mühlentag«;* 14.00–18.00 Uhr, Bauernhaus-Museum, Dornberger Str. 82.

**Do., 31. 5.:** *»Deutschland – Rumänien«,* Europameisterschaft-Qualifikationsspiel der Frauen; 18 Uhr, Schüco-Arena.

www.malermeister-koll.de
Malermeister Koll
Kreative Wohnraumgestaltung
Lackierarbeiten
Wärmedämmung
Fassadenanstriche
Bodenbeläge
und mehr ...
... fragen Sie uns !
Peter Koll
Malermeister
33689 Bielefeld
0160 / 8021725
05205 / 21722

**Speziell für Kinder:**

**Zentrum Bielefelder Puppenspiele, Ravensberger Str. 12:**

*»Hase und Igel«,* Handpuppenspiel für Kinder ab 4 Jahren; Do., 17. u. Fr., 18. 5., jeweils ab 16 Uhr.

*»The Starchild oder Der Teufel mit den drei goldenen Haaren«,* Kaspertheater für Kinder ab 6 Jahren; Di., 22. u. So., 27. 5., jeweils ab 16 Uhr.

## Gewinner ermittelt

In der letzten Senne Rundschau haben wir 3 x 2 Karten für den Halbfinallauf zur Grasbahn Europameisterschaft 2012 auf dem Bielefelder Leineweberring verlost. Gewonnen haben Diana Neumann, Wilfried Nebel und Jennifer Lüder, alle 33689 Bielefeld. Die Redaktion gratuliert ganz herzlich und wünscht viel Spaß bei der Veranstaltung.

**Die nächste Senne Rundschau erscheint am Donnerstag, dem 31. Mai 2012.**

**Annahmeschluss** ist aufgrund des Feiertags **am Freitag, 25. Mai.**

## Türkisches Frühlingsfest an der Rheinallee

Am Samstag, dem 19. und Sonntag, dem 20. Mai veranstaltet der Türkisch Islamische Kulturverein Sennestadt e. V. von 11.00 bis 20.00 Uhr ein türkisches Frühlingsfest an der Rheinallee 119.

Die Besucher erwartet ein kleiner Flohmarkt sowie hausgemachte türkische Spezialitäten wie Döner, Lahmacun, Sis Kebap, Frikadellen, Baklava, Ayran, türkischer Tee, Kuchenspezialitäten usw. Das Frühlingsfest soll in erster Linie ein Anlass für den interkulturellen Dialog sein. Es wird herzlich eingeladen.

**Für jeden Freund die richtige Sonnenbrille**
Modellbeispiele

**Sonnenbrillen zum Komplettpreis**
Einstärken-Sonnenbrille
nur € **59,90**
Gleitsicht-Sonnenbrille
nur € **159,90**
Sonnengläser in Ihrer Sehstärke inklusive!
Angebot nur gültig, solange der Vorrat reicht! Eine größere Auswahl finden Sie in Ihrer aktiv optik-Filiale. Kunststoff-Sonnengläser, 1.5, 100 % UV-Schutz, Einstärken: ± 5 dpt. + 2 cyl., 75 % Tönung in Grau, Braun oder Grün, Gleitsicht: ± 6 dpt., + 4 cyl., 75 % bzw. 85 % Tönung in Grau, Braun oder Grün

**Die aktivoptik Sonnen-Aktionsgläser**
Aktions-Einstärken-Sonnenglas
Kunststoff, 1.5, ± 5 dpt., ± 2 cyl., 75 % Tönung in Grau, Braun oder Grün
Für nur € **10,00**
Aktions-Gleitsicht-Sonnenglas
Kunststoff, 1.5, ± 6 dpt., ± 4 cyl., 75 % bzw. 85 % Tönung in Grau, Braun oder Grün
Für nur € **60,00**
Inklusive 100 % UV-Schutz
Weitere Marken in bei uns erhältlich*
* nicht alle Marken immer verfügbar
aktiv OPTIK
scharf sehen – scharf aussehen
Reichowplatz 18 · Tel. 0 52 05/50 60 · 33689 Bi.-Sennestadt
Mittwochnachmittag geschlossen! · Gültig bis 31.05.2012

**Zwischen Bielefeld und Verl**

## Naturkundliche Radtour

Die VHS Bielefeld lädt in Zusammenarbeit mit dem Sennestadtverein zu einer naturkundlichen Radwanderung mit Thomas Kiper am 19. Mai von 14.00 bis 19.00 Uhr ein. Die Route führt von Sennestadt über Schillingshof, Museumshof Senne, Landeplatz Windelsbleiche, Rieselfelder Windel, Landschaftspflegehof Ramsbrock, Friedrichsdorf, Bunten Mühle, Verler See und Verl, Oelbach, Drumlin am Hof Westerebbinghaus, Sende, Dalbker Teich zurück nach Sennestadt. In mehreren Naturschutzgebieten und bei weiteren Sehenswürdigkeiten gibt es Erläuterungen. Der Rundkurs ist 48 km lang. Es wird zügig gefahren. Eine Einkehrpause ist vorgesehen. Die Teilnahmegebühr beträgt sechs Euro.

Anmeldung und Auskunft bei Thomas Kiper (Telefon 0 52 05/ 23 71 60; thomas.kiper@t-online.de). Start- und Zielpunkt ist das Sennestadthaus.

**Gartenarbeiten aller Art**
- Rasen vertikutieren / mähen
- Rückschnitt von Ziersträuchern
- Zäune aus Holz + Metall
- Baumfällungen
- Gartenpflege / -neuanlage
- Pflasterarbeiten
- Abfuhr von Gartenabfällen
- Häckselarbeiten

**Zuverlässig seit 25 Jahren in Sennestadt**
**Gartenbau Peter & Sohn** GmbH
Dunlopstraße 36 · Telefon 0 52 05 / 95 09 68

# Apotheken-Notdienst

Die Apotheken-Notdienstbereitschaft beginnt morgens um 9 Uhr und endet am folgenden Tag um 9 Uhr. Der Nachtdienst (ab 18.30 Uhr) kann den Apothekenaushängen entnommen werden.
Die Notdienstbereitschaft der Apotheken dient der Sicherstellung der Arzneiversorgung in Notfällen. Sie wird vom Apotheker über die reguläre Dienstzeit hinaus zusätzlich übernommen. Um aber seinen Dienst zuverlässig versehen zu können, braucht auch der Apotheker seine notwendigen Ruhepausen. Patienten werden daher gebeten, die Notdienstbereitschaft in der Nacht und am Sonntag, sowie zwischen 13.00 und 15.00 Uhr nur in **echten Notfällen** in Anspruch zu nehmen. Außerhalb der offiziellen Ladenöffnungszeiten wird die gesetzliche Notdienstgebühr von 2,50 € erhoben.
**Angegeben sind hier nur die von Sennestadt aus am nächsten gelegenen Apotheken. Weitere Informationen gibt die kostenlose Info-Nummer 08 00-0 02 28 33, oder die Rufnummer 22 8 33 (69 Cent/Min.). Im Internet finden sich alle Informationen unter www.akwl.de.**

## Bereitschaft Sennestadt und Umgebung:

**Do., 17. 5.** (Himmelfahrt) **Mohren-Apotheke**
33647 Bielefeld, Senner Str. 24, Telefon (05 21) 94 23 50

**Sa., 19. 5.** **Busch-Apotheke-Brackwede**
33647 Bielefeld, Treppenstr. 2–4, Telefon (05 21) 44 43 56 57

**So., 20. 5.** **Arminius-Apotheke**
33758 Schloß Holte-Stuk., Bahnhofstr. 57, Telefon (0 52 07) 32 93

**Sa., 26. 5.** **Pollhans-Apotheke**
33758 Schloß Holte-Stuk., Holter Str. 4, Telefon (0 52 07) 92 13 34

**So., 27. 5.** **Adler-Apotheke**
33647 Bielefeld, Hauptstr. 92, Telefon (05 21) 44 10 48

**Mo., 28. 5.** **Apotheke am Alten Markt**
33602 Bielefeld, Alter Markt 2, Telefon (05 21) 6 83 59

**Angaben ohne Gewähr / Änderungen vorbehalten!**

Die **Arztrufzentrale des Notfalldienstes** der niedergelassenen Ärzte in Westfalen-Lippe ist unter der Nummer **01 80-50 44 100*** erreichbar. Der allgemeine Notfalldienst ist zu folgenden Zeiten für Patienten da: Montag, Dienstag und Donnerstag 18.00 bis 8.00 Uhr am Folgetag. Mittwoch und Freitag 13.00 bis 8.00 Uhr am Folgetag. Samstag, Sonntag und an Feiertagen 8.00 bis 8.00 Uhr am Folgetag.

**Wenn Sie sich in einer lebensbedrohlichen Notfallsituation** befinden, wenden Sie sich bitte **sofort** an die Rettungsleitstelle unter der Rufnummer **112**.

**Für leichte Notfälle**, bei denen die Patienten den Arzt aufsuchen können aber nicht bis zur nächsten Sprechstunde warten können, steht die **Notfalldienstpraxis am Klinikum Mitte in Bielefeld, Teutoburger Str. 50, Tel. 05 21/1 36 92 92** (Mo., Di., Do. 19 bis 22 Uhr, Mi. und Fr. 16 bis 22 Uhr, Sa., So. und Feiertage 9 bis 22 Uhr) zur Verfügung.
Können Sie aus medizinischen Gründen nicht selbst in die Notfallpraxis kommen, kommt ein Arzt zu Ihnen nach Hause. Über die einheitliche Rufnummer in Westfalen-Lippe erhalten Sie schnell und unkompliziert Auskunft. Unter 0180-50 44 100* hilft Ihnen medizinisch ausgebildetes Personal weiter.

Ergänzend dazu sind auch der
- **augenärztliche Notfalldienst**
- **HNO-Notfalldienst**
- **kinder-/jugendmedizinische Notfalldienst**

unter 0180-50 44 100* zu erfragen. Unter der Nummer erfahren Sie, welche Praxis geöffnet hat.

**Der zahnärztliche Notfalldienst** ist unter Telefon (05 21) 44 24 64 erreichbar.

Für Notfälle auf dem Gebiet der Gynäkologie und Geburtshilfe, der Dermatologie sowie der Neurologie und Psychatrie steht ein fachgebietsbezogener Notfalldienst für ganz Bielefeld zur Verfügung, der über die Notfallzentrale (05 21) 1 92 92 vermittelt wird.

* 0,14 €/Minute aus dem Deutschen Festnetz, Mobilfunk 0,42 €/Minute.

AJOS Fachbetrieb für Haustechnik
Martin Johannhörster
- Heizungstechnik – Öl und Gas
- Pellets-Heizungsanlagen
- Solar- u. Wärmepumpenanlagen
- Holz- und Gaskaminöfen
- Sicherheitssysteme für Ihre Gasleitungen
- Kundendienst und Wartungen
- Badrenovierung komplett aus einer Hand
- Sicherheitssysteme gegen Kellerüberschwemmung
- Abflussreinigung
- Wasseraufbereitungsanlagen
- Zertifizierter Fachbetrieb für senioren- und behindertengerechte Installation

Bodeweg 22
33689 Bielefeld
✆ 0 52 05 / 41 52
Fax 0 52 05 / 48 88
info@ajos-haustechnik.de
www.ajos-haustechnik.de
www.baederprofis-owl.de

Physiotherapie
Praxis für Krankengymnastik und Osteopathie
Isabel Maaß
Almuth Thomaschewski
Termine nach Vereinbarung
Krankengymnastik · Osteopathie · man. Therapie · Bobath Erwachsene
PNF · Manuelle Lymphdrainage · Schlingentisch · Massage · Fango/Heißluft · Kinesio Tape · Tuina Therapie · Marnitz Therapie
Hausbesuche · Rückenschule
**Sennestadt:** Travestraße 3 · 33689 Bielefeld · **Tel. 0 52 05 -72 85 38**
**Lipperreihe:** Bachstr. 40 · 33813 Oerlinghausen · **Tel. 0 52 02 - 92 45 08**
E-Mail info@mut-physio.de · www.mut-physio.de

# Übungsleiter gesucht

Der Sportverein »Gesund durch Bewegung e. V.« sucht für bestehende und geplante Behinderten- u. Rehasportgruppen in verschiedenen Stadtteilen Übungsleiter, die schon qualifiziert sind oder sich mit Unterstützung des Vereins qualifizieren wollen. U. a. betrifft das die Wassergymnastikgruppen im Hallenbad Sennestadt und in Gilead IV sowie neue Wirbelsäulengymnastikgruppen in Sennestadt, Windelsbleiche und Brackwede. Interessierte können sich beim 1. Vors. Thomas Fischer, Tel. 05 21/ 2 38 37 95 oder E-Mail gesund.durch.bewegung@web.de, näher informieren.

SIEMONSMEIER Tischlerei
**Der richtige Partner in Sachen:**
Haustüren, Fenster, Wintergärten und Fassadenelementen aus Holz und Glas, Wärme-, Schall- und Brandschutz, Sicherheitstechnik für Fenster und Türen, Zimmertüren, Innenausbau und Kleinmöbel nach Ihren Wünschen.
Besuchen Sie uns in unserer Ausstellung und überzeugen sich von unserer Kompetenz.
Individuelle Lösungen aus Holz!
Helleforthstraße 183
33758 Schloß Holte-Stukenbrock
Tel. 0 52 07- 24 89 · Fax 0 52 07- 5 06 38
E-Mail: info@siemonsmeier.de
www.siemonsmeier.de

## Zeitreise mit der Oldtimerbahn

# Unterwegs auf Schienen zwischen Sieker und Senne

*Die moBiel-Oldtimerbahn fährt von April bis Oktober immer am ersten und dritten Sonntag im Monat. Zwischen November und März fährt die historische Straßenbahn am dritten Sonntag im Monat.*
*Foto: Veit Mette*

Am Sonntag, dem 20. Mai, ist die Oldtimerbahn von moBiel wieder unterwegs. Alle Bielefelderinnen und Bielefelder sind herzlich zu einer Zeitreise mit der historischen Straßenbahn eingeladen. Start für die erste Fahrt ist um 12.01 Uhr und für die letzte Fahrt 18.01 Uhr an der Stadtbahn-Haltestelle Sieker. Die Oldtimerbahn hält zwischen Sieker und Senne an allen Haltestellen ohne Hochbahnsteig. Die Bahn wird ehrenamtlich durch SchaffnerInnen betreut und auch durch FahrerInnen des Bielefelder Straßenbahner-Vereins gefahren.
Wer bei der Fahrt mit der 1962 gebauten Bahn gerne in Erinnerungen schwelgen und ein nostalgisches Fahrgefühl erleben möchte, kann sich für die Fahrt Tickets im Vorverkauf im moBiel Haus oder ServiceCenter moBiel kaufen. Wer sich spontan zu einer Zeitreise mit der Oldtimerbahn entscheidet, erhält auch beim Schaffner oder der Schaffnerin sein Ticket. Alle Infos wie Fahrplan, Streckenverlauf und Preise im Internet: www.mobiel.de.

Bielefeld in Feierlaune

# Leineweber-Markt lockt am Himmelfahrtswochenende

Wer am Wochenende nach Himmelfahrt noch nichts vor hat, sollte auf jeden Fall in der Stadt bleiben: Denn von Freitag, 18. Mai, bis Sonntag, 20. Mai, ist es wieder Zeit für den Bielefelder Leineweber-Markt. Aus dem Veranstaltungsprogramm ist das beliebte Stadtfest nicht mehr wegzudenken. Jedes Jahr kommen mehr als 300.000 Besucher in die Innenstadt, um drei Tage lang zu feiern. Die Bielefeld Marketing GmbH sorgt dafür, dass bei diesem Fest alle auf ihre Kosten kommen.

Anstatt sich nur auf einen Ort zu konzentrieren, verteilen sich die Attraktionen des Leineweber-Markts über die gesamte Altstadt. Auf fünf Bühnen und vier Aktionsflächen erwartet die Besucher ein breit gefächertes Programm mit Live-Musik, Kleinkunst, Varieté, Comedy, Tanz, Theater und Sport. Da ist garantiert für jede Altersgruppe und jeden Geschmack etwas dabei.

Der schwebende Riesenkronleuchter der »Leineweber-Lounge« verwandelt den Alten Markt auch in diesem Jahr wieder in einen Platz mit ganz besonderer Atmosphäre. GOP-Artistin Petra Lange schwingt sich unter dem funkelnden Sternenhimmel zu luftigen Höhen auf und verzaubert die Besucher mit ausgefallener Luft- und Vertikaltuch-Akrobatik. Musikbands sorgen für ausgelassene Stimmung und gute Unterhaltung. Die jüngsten Besucher sollten sich den Sonntagnachmittag vormerken: Dann ziehen Randale auf dem Alten Markt alle Register ihres Könnens.

Der Rathausplatz kommt mit völlig neuem Programm jung und hip daher: Dort trifft sich diesmal die Jugendkultursze-ne unter dem Motto »Loud And Proud!«. Am Samstag und Sonntag können Besucher zwischen Altem und Neuem Rathaus rasante Halfpipe-Action mit BMX-Rädern und Skateboards, schwindelerregende Breakdance-Vorführungen, Graffiti-Kunst und Parkour-Akrobatik erleben. Für den passenden Sound sorgen am Samstag Hiphop-Beats vom DJ-Pult. Am Sonntag holt Bielefeld Marketing die Open-Air-Party »Leises Rauschen« mit elektronischen Klängen auf den Rathausplatz. Auf der Rockbühne geht abends an allen drei Tagen die Post ab.

Auf dem Altstädter Kirchplatz lädt der »König Ludwig Weissbiergarten« mit seiner bayrisch-zünftigen Atmosphäre zum Zusammensitzen und Feiern ein. Traditionelle Tanz- und Trachtengruppen zeigen dort auf dem Tanzboden ihr Können. Am Freitag werben junge Wortakrobaten beim Poetry Slam um die Gunst der Zuschauer. Abends verwandelt sich der Biergarten an allen Leineweber-Tagen in eine zünftige »Oktoberfest-Partyzone«.

Eine neue Gestaltung erwartet die Besucher auch auf dem Klosterplatz. Im Rahmen des gastronomischen Konzepts »Piazza Monastera« dürfen sich Genießer erstmals auf gehobene mediterrane Küche mit edlen Weinen freuen. Ein vielfältiges Unterhaltungsprogramm mit Straßentheater und Musik rundet das Angebot ab. Auf dem Süsterplatz feiert Radio Bielefeld seine große Leineweber-Party, während es auf dem Bunnemannplatz gewohnt sportlich-flippig bis graziös-elegant zugeht.

Der Skulpturenpark an der Kunsthalle ist in diesem Jahr ganz den jüngsten Besuchern gewidmet. Kasperpuppentheater, Tobeschlange, Riesenrad und ein buntes Programm lassen Kinderherzen höher schlagen. Auf dem Jahnplatz sorgen Fahrgeschäfte aus längst vergangener Zeit und ausgefallene Straßenkünstler für nostalgisches Flair.

30% Dauerspar-Garantie
auf rund 300 rezeptfreie Medikamente. Zum Beispiel:

Tebonin intens 120 mg
120 Tabletten
AVP* 94,45 — 66.10 — Sie sparen 28,35

Voltaren Schmerzgel
180 g
AVP* 17,90 — 12.51 — Sie sparen 5,39

Magnesium Verla N
200 Dragees
AVP* 13,65 — 9.54 — Sie sparen 4,11

Bepanthen Wund- und Heilsalbe 100 g
AVP* 12,52 — 8.74 — Sie sparen 3,78

Cetirizin Hexal bei Allergie
50 Tabletten
AVP* 15,20 — 10.62 — Sie sparen 4,58

Crataegutt Novo 450 mg
100 Tabletten
AVP* 32,70 — 22.87 — Sie sparen 9,83

spar dich gesund...
apo.take
by Apotheke am Markt
Elbeallee 79 · 33 689 Bielefeld-Sennestadt
Tel. 05205 / 910616 · www.apo-take.com
Änderung und Irrtum vorbehalten.
*Der von uns gewährte Rabatt bezieht sich auf den üblichen Apotheken-verkaufspreis basierend auf dem ABDA-Artikelstamm, der sog. Lauer-Taxe (keine UVP des Herstellers).

QUAKERNACK
HEIZ TECHNIK
Service für Oel- und Gasfeuerung & Alternativ-Energien
Gluckweg 1 · 33758 Schloß Holte
Telefon 0 52 07/85 88 · Fax 0 52 07/5 01 61
Notdienst auch an Sonn- und Feiertagen

Sie wollen heiraten?

Karten zu diesem und zu vielen weiteren Anlässen bekommen Sie bei uns.
Sie haben die Wahl: Ob fertige Motivkarte oder ein eigener Entwurf, wir drucken im Offset oder Digital.
Lassen Sie sich beraten.

WERBEDRUCK ZÜNKLER
Hansestraße 3 · 33689 Bielefeld
Telefon (0 52 05) 9 10 10

Öffnungszeiten: Mo. – Do. 8–17 Uhr · Fr. 8–14 Uhr

# »Ortsgespräch«: Volles Haus und gute Gespräche

Als Pit Clausen die Einladung zum Ortsgesprächsabend im Januar diesen Jahres erhielt und zusagte, dachte er: »Endlich mal nach Sennestadt, außerhalb des Wahlkampfes. Ich konnte ja nicht ahnen, dass wir uns nun im Landtagswahlkampf befinden.« Der Ortsgesprächs-Abend wird von der Sennestädter SPD bewusst immer aus dem Wahlkampf herausgehalten. Daher wurden auch beim Termin Ende April alle Gäste gebeten, keine Wahlkampfreden zu halten. Alle haben sich daran gehalten, natürlich auch Pit Clausen. Vielmehr hielt er in seiner Rede ein Plädoyer für Bielefeld und Sennestadt, dass von vielen, wie er meint, unterschätzt wird. Er wies genauso wie Bezirksbürgermeisterin Elke Klemens auf die vielfältigen Aktivitäten in Sennestadt hin, die derzeit umgesetzt werden. Hier ist vor allem der Stadtumbau West zu nennen, der nun endlich für alle erlebbar ist, z. B. mit der Neugestaltung des Sennestadtteiches und der Seeterrasse. Aber auch ein Ausblick lässt Optimismus zu. Hier seien nur die Stadtbahnverlängerung nach Sennestadt, der Rückbau der Paderborner Straße und die Ausgestaltung des Schillinggeländes genannt.

*Die Ortsgesprächs-Redaktion mit den Gästen: Oberbürgermeister Pit Clausen, Dezernent Dr. Udo Witthaus, SPD-UB-Vorsitzender Marcus Lufen, Bezirksamtsleiter Eberhard Grabe, Bürgermeisterin Karin Schrader, Bezirksbürgermeisterin Elke Klemens und Landtagskandidatin Regina Kopp-Herr.*

Wegen der hochkarätigen Gästeliste war es nicht verwunderlich, dass der Vortragssaal im Sennestadthaus schnell bis auf den letzten Platz gefüllt war. Erschienen waren neben dem Oberbürgermeister auch der Kulturdezernent Dr. Udo Witthaus und die Landtagskandidatin Regina Kopp-Herr. Außerdem waren viele Gewerbetreibende und Vereinsvorstände gekommen, um auch mit den SPD-Lokalpolitikern aus der Sennestädter Bezirksvertretung zu reden. Alle nutzten nach dem »offiziellen« Teil der Veranstaltung, die Gelegenheit zum Klönen.

HG_BI

Der Service für Alles und Jeden
Wir bieten Hausmeisterservice, Messebau, Gartengestaltung mit Teichbau (Fischteiche), Kurierfahrten, Aufpolsterarbeiten, Renovierungen, sowie Tapezier-, Farb- und Holzarbeiten.
**Noch Fragen? Einfach anrufen, schreiben, mailen, oder ein Fax schicken.**
**Telefon 05 21/39 96 00 67 · Mobil 01 72/5 61 58 47**
**Fax 05 21/55 60 03 79 · E-Mail hg_bi@hotmail.de**

## Pop-Kompositionen und Choräle

# Konzert für Jung und Alt

»Pop-Kompositionen und Arrangements zum Zuhören und Choräle zum Mitsingen« unter diesem Motto steht ein Konzert am 20. Mai um 18.00 Uhr in der Jesus-Christus-Kirche mit Michael Schütz, einem der deutschlandweit bekanntesten Popmusiker im kirchlichen Bereich. Von Jugendlichen bis zu den Senioren, so haben es zahlreiche Konzerte mit Michael Schütz schon gezeigt, lassen sich durch seine Pop-Kompositionen und Arrangements die Zuhörer ansprechen, begeistern und zum Mitsingen bringen.

Michael Schütz, geb. 1963, ist Kantor, Dozent für Popularmusik und arbeitet freiberuflich als Komponist, Arrangeur, Pianist, Produzent, Keyboarder und Seminarleiter. Seit 1998 ist er Dozent für Popularmusik an der Hochschule für Kirchenmusik Tübingen und zusätzlich seit 2010 Kantor an der Trinitatiskirche Berlin-Charlottenburg und Lehrbeauftragter für Popularmusik an der Universität der Künste Berlin.

*Michael Schütz*

Zahlreiche Live-Konzerte, TV-Auftritte und Studio-Produktionen führten ihn mit internationalen Künstlern zusammen, darunter German Brass und die SWR Big Band.

Seit 2007 gibt er regelmäßig Klavierkonzerte mit abendfüllendem Programm.

Der Eintritt zu dem Konzert ist frei, eine Kollekte für die Kirchenmusik ist am Ausgang erwünscht.

DACHARBEITEN ALLER ART – Klempnerei
Kaminbekleidung
Dachwartung
Dachfenster
Nolte & Toth GbR
DACHDECKER-MEISTERBETRIEB
Schlinghofstr. 30
33689 Bielefeld
www.nolte-und-toth.de
Tel. (0 52 05) 95 08 45
Mobil (01 71) 8 26 91 73

# Bielefeld rockt im Waldbad

Es ist wieder soweit. Am 16. Juni bebt die Senne und mit ihr ganz Ostwestfalen. Im Senner Waldbad jährt sich zum elften Mal das Rock on the Beach Open-Air-Festival. Nach der 10-jährigen Jubiläumsfeier im vergangenen Jahr, die trotz gelegentlichem Regen gut besucht und stimmungsvoll war, sollen auch in diesem Jahr 14 Bands aus der Region und ganz Deutschland mit ihrer Musik das Waldbad und die erwarteten 3000 Besucher auf zwei Bühnen zum Zittern bringen. Von 13.00 bis 24.00 Uhr werden vor allem regionale Bands, aber auch national bekannte Bands, wie Stahlmann oder Harpye, dem Publikum an diesem Tag ordentlich einheizen. Zum Auftakt wird Stux aus Schloß Holte-Stukenbrock um 13.15 Uhr spielen.

Den Besuchern wird dabei ein bunter Mix aus verschiedenen Musikgenres geboten. Von Rock und Pop über Metal und Reggae findet sich in diesem Jahr fast alles, was das Herz des Musikliebhabers höher schlagen lässt. In diesem Jahr finden sich im späteren Abendprogramm sogar mittelalterliche Klänge. Natürlich werden auch wieder die vier Gewinnerbands aus den zwei Vorentscheiden im März aus den Genres Metal und Rock mit dabei sein. Im März konnten sie durch einen Publikumsentscheid die Teilnahme am Rock on the Beach gewinnen. Am 16. 6. darf das Publikum dann endgültig entscheiden, welche der vier Bands die Beste der Besten ist.

Veranstaltet wird das Festival wieder vom Kulturkreis Senne e. V., für den das »Rock on the Beach« eine feste Größe bei der Jahresplanung ist. Unterstützt wird der Kulturkreis dabei wie in jedem Jahr von verschiedenen Institutionen. Im Vorfeld findet eine enge Zusammenarbeit mit den Jungs von Woodway Events und der Bielefelder Bäder und Freizeit GmbH statt, die, wie in den letzten Jahren, auch in diesem Jahr wieder das Gelände in Senne für das Festival bereitstellt. Das Schwimmen während des Festivals ist daher bei gutem Wetter ausdrücklich erlaubt, da die Besucher nicht nur Spaß direkt vor der Bühne haben sollen. Also Badesachen nicht vergessen. Am Festivaltag hilft auch die junge Generation. Die Schülerfirma Hes-Tec der Hans-Ehrenberg-Schule übernimmt, wie in den letzten Jahren die Lichttechnik auf einer der Bühnen. Außerdem werden 30 ehrenamtliche Helfer den Kulturkreis Senne an diesem Tag unterstützen.

Große Unterstützung erhält der Kulturkreis finanziell durch die Bielefelder Volksbank als Hauptsponsor. Die Karten für den Vorverkauf, die für Erwachsene 7 € und für Schüler und Studenten 5 € kosten, sind ab sofort in den Volksbankfilialen erhältlich. An der Tageskasse kosten die Karten 9 € und 7 €. Für die Musikbegeisterten unter 10 Jahren ist der Eintritt frei!

Mobiel stellt ab 21.30 Uhr Shuttlebusse zur Verfügung, die die Besucher nach dem Festival zur Wendeschleife der Linie 1 in Senne bringen.

LineUp: 13.00 Uhr Einlass; 13.15 Uhr HB »Stux«; 13.45 Uhr NB »All Days Escalate«; 14.15 Uhr HB »Mothercake & Coffee«; 14.45 Uhr NB »Jacks & Jokers«; 15.15 Uhr HB »Horseman«; 15.45 Uhr NB »Krake«; 16.30 Uhr HB »Anni's Park«; 17.15 Uhr NB »Dead Horizon«; 18.00 Uhr HB »Shemales from Outta Space of Death«; 19.00 Uhr NB »Soulbound«; 20.00 Uhr HB »Stahlmann«; 21.00 Uhr NB »Dreadnut Inc.«; 22.00 Uhr HB »Xandria«; 23.00 Uhr NB »Harpyie«. Weitere Infos und ständig aktuelle News in Facebook. Kontakt Woodway-Events/Kulturkreis Senne e. V., info@woodway-events.de, Tel. 01 70/8 72 91 03.

Seit 1998
POTT-SERVICE
Dachrinnenreinigungsdienst
Keine Zusatzberechnung
von An- oder Abfahrtskosten
33758 Schloß Holte
Tel. 0 52 07 / 92 31 61
www.dachrinnenreinigungsdienst.de

# 50 Jahre BSG Sennestadt

Der Ursprungsgedanke einiger Kriegsversehrter war, wieder Sport treiben zu wollen trotz körperlicher Behinderung. Die Behinderungen waren sehr vielseitig und das Messen mit Gesunden war nicht befriedigend.

*Ehrung bei der Jubiläumsfeier: Marianne Kochbeck, 1. Vors. Eberhard Reißner, Bezirksvors. Werner Trampe.*

So gründeten in Sennestadt einige Kriegsversehrte am 17. Mai 1962 einen separaten Sportverein.
In der Gründungsversammlung wählten 16 Versehrtensportler Helmut Zörner zum 1. Vorsitzenden und Fritz Merkwitz zum 2. Vorsitzenden.
Die Mitglieder gaben sich den Namen »Versehrtensportgemeinschaft Sennestadt« und nahmen ihre Übungsstunden einmal wöchentlich auf. Die eigens für den Versehrtensport konzipierten Sportarten wie Sitzball, Fußballtennis und Bosseln, aber auch Leichtathletik und andere Sportarten wurden in der Turnhalle trainiert, so dass man an Wettkämpfen und Wettkampfspielen teilnehmen konnte.
1978 wurde die Versehrtensportgemeinschaft Sennestadt in Behindertensportgemeinschaft Sennestadt umbenannt. Mit der Namensänderung öffnete sich der Verein auch für Frauen und Männer mit nicht kriegsbedingten Behinderungen.
Wenngleich der Verein seine Aufgabe darin sieht, körperlich und seelisch behinderten Menschen, Sport zu vermitteln und vorwiegend den Breiten- und Rehabilitationssport zu fördern, fühlt er sich doch verpflichtet, den Willen zur sportlichen Leistung durch Teilnahme an Wettkämpfen und Turnieren zu bekunden, und die BSG Sennestadt auch nach außen nach besten Kräften zu vertreten.
Leider ist der Wettkampfsport durch fehlenden Nachwuchs und Mangel an qualifizierten, ehrenamtlichen Übungsleitern fast zum Erliegen gekommen. Auch für die Vorstandsarbeit sind nur schwer neue Mitglieder zu gewinnen.
Der langjährige 1. Vorsitzende Eberhard Reißner (seit 1978 – mit krankheitsbedingter Unterbrechung von 1984–1988) erhielt gemeinsam mit seiner Frau Helga, die viele Jahre Hauptübungsleiterin war und jetzt Kassenwartin ist, das Bundesverdienstkreuz für ihre vorbildliche Arbeit zum Wohle von Behinderten. Auch der 2. Vorsitzende Waldemar Warnik, die Schriftführerin Marianne Kochbeck, der Hauptsportwart Jürgen Hirsch und die Beisitzer Ingrid Reda und Anneliese Blissenbach sind schon viele Jahre im Vorstand. Neu im Vorstand ist Udo Heppermann.
Zurzeit hat der Verein 80 Mitglieder, davon 51 Frauen. Das Übungsprogramm umfasst Gymnastik in sechs Gruppen, Bosseln, Boccia, Flugball, Sitzball, Tischtennis, Sportabzeichenerwerb, Schwimmen, Wassergymnastik und Leichtathletik. Hierfür stehen speziell für den Behindertensport ausgebildete Übungsleiter zur Verfügung. Davon, dass hier mit viel Begeisterung, Freude und Eifer Sport betrieben wird, kann man sich an den Übungsabenden Montag und Dienstag in der Hans-Christian-Anderson Schule, und freitags in der Nordhalle und im Hallenbad überzeugen.
Zur Jubiläumsfeier der BSG Sennestadt hatte der Verein alle Mitglieder und Partner nach Bad Oeynhausen ins GOP-Varieté-Theater eingeladen. Der Bezirksvorsitzende Werner Trampe überbrachte vom Behinderten-Sportverband Nordrhein-Westfalen Grüße und Glückwünsche für den Verein. Marianne Kochbeck überreichte er das »Ehrenzeichen in Bronze« mit Urkunde vom Behinderten-Sportverband Nordrhein-Westfalen für ihre Verdienste um den Behindertensport. Sie ist seit 2000 im Vorstand der BSG Sennestadt als Schriftführerin tätig.
Für 25-jährige Mitgliedschaft im Verband BSNW wurde an Marlies Birtsch, Annelie Donath, Marion Kracht und Waltraud Spilker die Treuenadel mit Urkunde verliehen.

HEIZUNG
LÜFTUNG
SANITÄR
Puls
Beratung · Planung · Ausführung
Ewald Puls GmbH & Co KG
Gaswerkstaße 23 · 33647 Bielefeld
Tel. 05 21 / 1 36 21-0 · Fax 1 36 21-29
www.ewald-puls.de

HOLTER STR. 200
TEL. 05207-92905-0
www.info1000.de
frank masemann
fm GRAFX
PULVERBESCHICHTUNGEN
in Schloß Holte
• Wir beschichten metallische Teile
• Über 340 RAL-Farbtöne am Lager

# Rehagymnastik im Wasser

Der Sportverein »Gesund durch Bewegung e. V.« bietet bis zu den Sommerferien mittwochs um 14.45 Uhr und samstags um 8.30 Uhr und 9.15 Uhr eine Wassergymnastik zum kennenlernen an. Über einige Wochen können Interessierte die Wassergymnastik im Hallenbad Sennestadt ausprobieren. Die Reha-Wassergymnastik richtet sich an Menschen mit neurologischen Erkrankungen, Gelenk-, Wirbelsäulen-, Diabetes und Herzkeislaufbeschwerden, die Aquafitness an Menschen die vorbeugend etwas für ihre Gesundheit tun wollen und ihre Fitness verbessern möchten. Interessierte können sich direkt bei dem Kursleiter Thomas Fischer unter Telefon 05 21/2 38 37 95, Mail gesund.durch.bewegung@web.de anmelden oder näher informieren.

### Verkehrswacht informiert über »Mobil und sicher«

# Selbsteinschätzung wichtig im Straßenverkehr

(ms) Das Frauenfrühstück der Sennestädter CDU kann bereits auf eine zwei Jahrzehnte lange Tradition zurückblicken. Zu Kaffee, Brötchen und Kuchen informieren ausgesuchte Referenten jeweils über zeitgemäße Themen. Das diesjährige Treffen am 4. Mai bei Café Wölke – erstmalig von Annette Dehmel organisiert – stand ganz unter dem Motto »Mobil und sicher«. Als Gäste konnten Ralf Nettelstroth, Fraktionsvorsitzender der CDU Ratsfraktion, und Lena Strothmann, Bundestagsabgeordnete der CDU für den Wahlkreis Bielefeld, begrüßt werden. Referent Uwe Droysen von der Verkehrswacht wollte mit seinem Vortrag besonders ältere Menschen sensibilisieren, über die eigene Verantwortung im Straßenverkehr wie auch über Möglichkeiten zur sicheren Teilnahme nachzudenken. Ob als Nutzer des öffentlichen Personennahverkehrs, als Autofahrer im Alter, als Radfahrer oder Fußgänger . . . die Selbsteinschätzung hat einen hohen Stellenwert. Wie ist es um die eigene Gesundheit und Sehschärfe – insbesondere bei Nacht – bestellt, wie machen sich die Auswirkungen von Alkohol wie auch von Medikamenten bzw. deren Nebenwirkungen bemerkbar? Wäre mal wieder ein Gesundheitscheck beim Hausarzt fällig? Wer seine Kenntnisse der Straßenverkehrsgesetze auffrischen möchte, findet z. B. bei Fahrschulen, der Polizei, dem ADAC und natürlich der Verkehrswacht Gelegenheit, die zusätzlich auf dem neuen Verkehrsübungsplatz in Dalbke ein Sicherheitstraining anbietet. Hier wies Uwe Droysen darauf hin, »dass beispielsweise die meisten Autofahrer bei Gefahr nur abbremsen, statt eine Vollbremsung hinzulegen.« Sein Appell: »Autos sind gebaut, um von vorn auf Gegenstände zu treffen, nicht von der Seite. Also, Lenkrad festhalten und alles im rechten Fuß einsetzen!« Zur guten Vorbereitung auf Fahrten gehören neben aktuellem Kartenmaterial auch Überlegungen zu Tageszeit und Witterung. Dazu ein Tipp vom Referenten: »In der kalten Jahreszeit sollte man den Straßenrand meiden. Da sich hier das Wasser sammelt, ist dieser oft leicht überfroren.« Interessiert verfolgte »frau« die Ausführungen und manche Zuhörerin berichtete von eigenen Erlebnissen. Mit kleinen Anekdoten aus seinem Berufsleben als Busfahrer bereicherte Uwe Droysen die Veranstaltung. Weiterhin erläuterte er, wie ein hochwertiger Fahrradhelm zum Lebensretter werden kann, dass Radfahren u. a. Wahrnehmung und Koordination trainiert und warum das Führen eines Elektrofahrrades auch Gefahren mit sich bringen kann. Um als Fußgänger sicher unterwegs zu sein, sollte das Tragen von Reflektierendem wie Bändern, Blinkern oder Schärpen Standard sein.

*Stehen für sichere Mobilität: Gudrun Morsch und Annette Dehmel von der CDU, Uwe Droysen und Lena Strothmann (v. l.)*


Goots Reinigungstechnik

KÄRCHER

• Verkauf • Verleih • Service

Hellweg 100 · 33758 Schloß Holte-Stukenbrock
Tel. 0 52 07/17 32
info@goots.de · www.goots.de

12. MAI, 10 UHR, BIS 18. MAI, 16 UHR[1]

NUR FÜR 150 STUNDEN!

Wir leben Autos.

**BILD.de präsentiert:**
**die 150-Stunden-Aktion von Opel.**
Zum 150. Opel Geburtstag gibt es vom 12. bis 18. Mai 150 Stunden lang Wahnsinns-Jubiläumsangebote. Achten Sie auf alle Fahrzeuge mit diesem Aktionsaufkleber.

Auto.Tipp

Präsentiert von: Bild.de

**Unser SmartBuy-Angebot**

für den Opel Astra Sports Tourer, "150 Jahre Opel" mit 1.4 Turbo ecoFLEX, 103 kW

effekt. Jahreszins **0,90 %** | Monatsrate **222,- €**

**Zu leistende Anzahlung:** 8.185,74 €, **Gesamtbetrag der Finanzierung:** 19.414,29 €, **Laufzeit:** 37 Monate, **Monatsraten:** 36 à 222,- €, **Schlussrate:** 11.422,29 €, **Netto-Darlehensbetrag:** 18.993,66 €, **Effektiver Jahreszins:** 0,90 %, **Sollzinssatz, gebunden:** 0,90 %, **Bearbeitungsgebühr:** 0,- €, **Kaufpreis bei Finanzierung:** 25.970,- €

Ein Angebot der GMAC Bank GmbH, für die das Gebr. Vogel GmbH als ungebundener Vertreter tätig ist. Im Inzahlungnamepreis ist der Nachlass der Gebr. Vogel GmbH teilweise enthalten.

JETZT PROBE FAHREN!

Kraftstoffverbrauch in l/100 km Opel Astra Sports Tourer, "150 Jahre Opel" 1.4 Turbo ecoFLEX, 103 kW, innerorts: 7,5, außerorts: 4,8, kombiniert: 5,8; $CO_2$-Emissionen, kombiniert: 136 g/km; Effizienzklasse C (gemäß 1999/100/EG).

[1] Außerhalb der gesetzlichen Ladenöffnungszeiten keine Beratung, kein Verkauf und keine Probefahrten.

VOGEL

**Gebr. Vogel GmbH**
Industriestr. 31
33689 Bielefeld
Telefon 05205 / 91040
Fax 05205 / 910450
info@opel-vogel-bi.de
www.opel-vogel-bi.de

# MARKTPLATZ • MARKTPLATZ

**Baugeschäft**
Reparatur + Kleinaufträge
**Dirk Altemeier**
Maurermeister
Schloß Holte · Flurstraße 21
**Mobil 01 71 / 9 97 96 47**

***Kleinanzeigen für die Senne Rundschau können Sie auch bequem über's Internet aufgeben: www.senne-rundschau.de***

***Suche 3 ZKB in Sennestadt von Privat*** *bis 500 € warm. Bitte melden von 18.00 bis 19.00 Uhr unter Tel. 0 52 05/75 14 34 (ohne Makler).*

***Fliesenleger hat Termine frei.*** *Gerne Badsanierung. Tel. 0 52 57/63 07, Handy 01 51/16 65 26 39 www.fliesenbiskup.piczo.com*

***2 ZKBB, 65 qm,*** *8. OG im Senne Center, 33659 BI, Max-Planck-Str. 22 zum 1. 8. zu vermieten. KM 380 € + NK. Tel. 01 71/5 23 72 65.*

***Der Chef tapeziert selbst.*** *Ausführung sämtl. Maler- und Tapezierarbeiten, Verlegung von Teppichböden, Fassadenbeschichtung, Vollwärmeschutz u.v.m.*
***Das Malerteam – Malermeister und Gebäude-Energieberater im Handwerk Thomas Schulz, Tel. 0 52 07/ 92 95 92.***

***Kita Zauberwald hat noch vier U3-Plätze zu vergeben.*** *Telefon 0 52 05/7 04 63, Frau Lambrick.*

***Sing mit im Männerchor »Einigkeit«.*** *Probe jeden Donnerstag 19.30 Uhr in angenehmer Atmosphäre im Sennestadthaus. www.mgv-sennestadt.de*

***Schöne Dachgeschosswohnung im 3-Familien-Haus*** *in Lipperreihe ab ca. Mitte des Jahres 2012 privat zu vermieten. Ca. 32 qm großes gemütliches Wohnzimmer, Wohnküche, Schlafzimmer, Kinder- o. Arbeitszimmer, gr. helles Badezimmer mit Badewanne, Dusche, WC und Bidet, ca. 4 x 2 m gr. Südbalkon, Wfl. ca. 90 qm, geräumiger Kellerraum, KM 480 €. Anfragen unter 01 72/5 34 44 35.*

***Markisen, Wintergartenbeschattungen, Fenster, Rolläden etc. liefert und montiert zu günstigen Preisen Koppka Bauelemente Vertrieb GmbH, Tel. 0 52 05/97 01 35.***

**Treppenlifte**
Neue Treppenlifte ab 2.500 €
**Elektromobile**
Neue und Gebrauchte von 6–15 km/h
☎ 05246 / 700 63 33 (24 h)
**www.treppenlifte-ellmers.de**

***3 ZKB-Dachgeschoss-Wohnung mit Loggia*** *in BI-Sennestadt, Bj. 85, inkl. Kfz-Stellplatz von Privat, 76.000 € VHB. Tel. 0 52 05/7 16 334 oder 01 63/6 86 75 90.*

***▼ DRUCKSACHEN »TO GO«? Aber ja! Wenn es fix gehen muss, liefern wir z. B. Flyer oder Visitenkarten noch am gleichen Tag! Ein Service, den Ihnen nur eine Druckerei vor Ort bieten kann!***
***Werbedruck Zünkler,*** *Hansestr. 3, BI-Sennestadt, Tel. 0 52 05/9 10 10. Öffnungszeiten: Mo.–Do. 8–17 Uhr, Fr. 8–14 Uhr.* ***www.zuenkler.de***

## SENNE Rundschau

## Privater Kleinanzeigenauftrag

Private Kleinanzeigen werden bei Werbedruck Zünkler, Hansestraße 3 (direkt vor Ratio) **gegen Barzahlung** angenommen. Sollten Sie während der Öffnungszeiten (Mo.–Do. 8.00–17.00 Uhr, Fr. 8.00–14.00 Uhr) nicht die Möglichkeit haben Ihre Anzeige abzugeben, nutzen Sie bitte den untenstehenden Bestellschein für Ihre private Kleinanzeige. Für 6,– € erscheint Ihr Inserat in **Sennestadt, Dalbke, Heideblümchen, Eckardtsheim und Lipperreihe.**

**Anzeigentext (bitte in Blockbuchstaben – 1 Zeichen je Feld):**

○ Bitte unter Chiffre veröffentlichen
○ Scheck über e 6,– liegt bei
○ Ich erteile einmalige Abbuchungserlaubnis
**(nur bei schriftlicher Bestellung)**

**Bezahlung mit Briefmarken nicht möglich!**

Kreditinstitut BLZ

Kto.-Nr.

Datum/Unterschrift:

## Auftraggeber/Kontoinhaber:

Name:

Straße/Ort:

Telefon:

**Einsenden an:**
**Werbedruck Zünkler GmbH & Co. KG, Hansestr. 3, 33689 Bielefeld**

**Gewerbegebiet Dunlopstraße A2/A33,**
900 m² Lagerhalle/Stahlbeton, Bj. 1980, 30 x 30 x 6 m, 2500 m² Grundstück/Vollerschlossen, Büro, Internet, Sozialräume, Lkw-Durch-/Rundumfahrt wegen Umzug nach Verl zu verkaufen. Preis VHB.
**Tel. 0 52 05/96 79 13 oder 01 72/9 08 89 27**

***Geschäfts-Ladenlokal direkt an der B68,*** *mit Parkplatz, für alles nutzbar, WC, Nebenräume, 42 qm, für 295 € + NK zu vermieten, evtl. auch Verkauf.* ***Info:*** *Tel. 01 71/3 14 02 79.*

***Übernehme Gartengestaltung und -pflege,*** *Pflasterarbeiten, Zaunbau, Erdarbeiten, Teichanlagen u. Baumfällarbeiten.*
***Darius Jarosch, Garten- und Landschaftsbau,*** *Beckheide 15, 33689 Bielefeld, Telefon (0 52 05) 95 05 55, Mobil (01 72) 8 60 20 23.*

Mieten Sie die
**Schützenhalle in „Hövelriege"**

Für alle Anlässe bis 200 Personen!
***Hochzeiten, Geburtstage, Partys und vieles mehr.***
**☎ 0 52 07/99 59 99 oder 01 52/09 77 94 55**

• ***NW-Impulsgeber 2012:*** *Habe wg. Urlaub für die Veranstaltungsreihe 2 Karten abzugeben. Termin* ***31. 5., Urs Meier »Zwischen den Fronten«; Termin 5. 7., Dr. Thomas Wessinghage »Faszination Olympia«.*** *Beide Vorträge finden donnerstags von 19.30 bis 21.15 Uhr in der Bielefelder Stadthalle statt. Kartenpreis bei Einzelkauf regulär 69,90 €, ich gebe die Karte für 31. 5. für 35,00 €, die für den 5. 7. für 45,00 € ab. SMS an 01 60/8 54 74 19 oder abends Tel. 0 52 02/7 34 29.*

***Kleinanzeigen für die Senne Rundschau werden in Sennestadt auch bei der Lottoannahmestelle Niemann-Behncke, Vennhofallee 57, entgegen genommen.***

***HU und AU leicht gemacht***
**Profitieren Sie von unserem Rundum-Service. Sparen Sie sich Zeit und Ärger. Während Sie mit unserem Werkstatt-Ersatzwagen mobil bleiben, erledigen wir alles für Sie rund um HU und AU. Sofort, zuverlässig und technisch perfekt. Für alle Pkw.**

***Wir übernehmen für Sie***
- **Hauptuntersuchung (HU) TÜV, DEKRA, GTÜ,VÜK**
- **Abgasuntersuchung (AU)**

**83,90 €**
**tägl. nach Vereinbarung**

BOSCH Service
**Plöger GmbH**
Dunlopstraße 6
33689 Bielefeld-Sennestadt
**Telefon 0 52 05/9 84 60**

# MARKTPLATZ • MARKTPLATZ

Neuanfertigung
Umarbeitung
Reparatur · Goldankauf
Feingold
Isabell Lichtenberg
Goldschmiedeatelier
Vennhofallee 67 · Sennestadt
Fon: 05205-7293793

■ ***Nagelstudio im Senne-Center: Neumodellage 35 €, Auffüllen 30 €, Med. Fußpflege Hausbesuch 18 €. Tel. 05 21/9 61 46 99 od. 01 71/ 3 69 77 52,*** *Max-Planck-Straße 36,* ***www.yusbeautyundnail.de***

***Waschmaschine zu klein?*** *Federbetten etc. in großen Maschinen selber günstiger waschen und mangeln! SB-Waschsalon.de Bielefeld + Sennestadt. Tel. 01 72/54 33 111.*

**Wir kaufen Eigentumswohnungen, Reihen- und Einfamilienhäuser! Rufen Sie uns an.**
**KRAMER IMMOBILIEN GMBH**
*Wo Lösungen zu Hause sind*
**Telefon (0 52 05) 9 11 00**
**www.kramer-immobilien.de**

***Wer hat Lust mit mir (80 Jahre weibl.) eine Masurenreise zu unternehmen*** *(5. Juni – 14. Juni)? Näheres unter Tel. 0 52 05/2 19 05. Über einen Anruf würde ich mich freuen.*

***Musikunterricht für Kinder und Erwachsene.*** *Musikalienhandel.* ***Musikstudio Obbelode,*** *Tel. (05 21) 40 35 58.*

***1,5-Pferde-Anhänger,*** *Blomert mit Polyhaube und Sattelkammer, Bj. 10/08, höchstens 15 x benutzt, max. 1500 kg, Kfz-Brief, Tempo 100, VHB 3800 €. Tel. 01 71/1 79 17 78.*

***Sie wollen Ihr Haus oder ihre Eigentumswohnung verkaufen?*** *Ich suche für solvente Käufer ständig geeignete Objekte.* ***LUDWIG IMMOBILIEN Telefon (05 21) 3 04 69 61.***

***4 Zimmer mit EBK und Bad,*** *ca. 40 qm, KM 250 € + NK + Kaution. Tel. 01 70/2 13 73 98.*

***Krankenpflege daheim,*** *Ihr kompetenter ambulanter Pflegedienst,* ***betreut, pflegt und berät Sie auch in Sennestadt und Umgebung.*** *Auskunft erteilt Herr Helmke unter Tel. 05 21/44 09 55.*

***Suche Hundebetreuung für meine Dackelhündin*** *in Sennestadt nach Vereinbarung. Tel. 0 52 05/2 08 25.*

■ ***Kosmetikstudio, med. Fußpflege, kosmetische Rücken- und Ganzkörpermassagen.*** *Lilia Zeidler, Travestraße 1, 33689 Bielefeld, Telefon (0 52 05) 29 73.*

**Abfallentsorgung, Recycling**
**Mulden- und Containerdienst**
- Boden, Bauschutt
- Strauchwerk, Holz
- Mischabfälle, Kunststoffe
- Altpapier, Aktenvernichtung
- Schrott, Metalle

***. . . auch samstags!***
**Ruppelt/Klapper**
**Telefon 0 52 05/7 02 60**
**www.ruppelt-klapper.de**

***Wir binden für Sie:*** *z. B. Ihre Bewerbung, Hochzeitszeitung, Speisenkarten ab 2,00 €.* ***Werbedruck Zünkler,*** *BI-Sennestadt, Hansestraße 3, Tel. (0 52 05) 9 10 10. Öffnungszeiten: Mo.–Do. 8–17 Uhr, Fr. 8–14 Uhr.* ***www.zuenkler.de***

***Ich suche für mich und meinen kleinen Hund eine Wohnung,*** *2 ZKBB bis 60 qm, Warmmiete bis zu 450 Euro im Raum Senne, Sennestadt. Bitte melden unter der Nummer 0 52 05/37 77 oder 01 51/ 40 05 67 78, falls nicht erreichbar melde ich mich zurück sobald ich kann.*

***Grabpflege auf dem Waldfriedhof!*** *Ihr Ansprechpartner am Ort in Sachen Grabpflege, Neu- u. Umgestaltung, Grabauflösung u. -auffüllung.* ***Friedhofsservice Norbert von Gross*** *Altmühlstr. 37–39, Tel. 0 52 05/30 87*

***Haushaltsauflösung:*** *Stilmöbel, Geschirr, Antiquitäten, Hausrat, Elektrogeräte etc. Termin:* ***Sa., 26. Mai 2012,*** *10–15 Uhr. Pempelforth, Ruhrweg 13, 33689 Bielefeld.*

**K. Koch**
**Der Küchenspezialist**
**Auf Messeneuheiten**
**50 % Rabatt**
auf Möbelteile und auch auf bestimmte Markengeräte wie Siemens, Constructa, Bauknecht und TEKA bis zum 30. 6. 2012 zur Einführung auf frei geplante Küchen. Vereinbaren Sie telefonisch schnellstmöglich einen Beratungstermin, um von diesem außergewöhnlichen Angebot zu profitieren! Oder kommen Sie einfach in unser Geschäft!
**Telefon 0 52 05 / 47 03**
info@koch-der-kuechenspezialist.de
Altmühlstraße 18 · Bielefeld-Sennestadt,
an der Paderborner Straße (B 68)

***WANGEROOGE: Ferienhaus*** *(Nichtraucher)* ***im Süden*** *der Insel, Küche, Wohnzi., 3 Schlafzi., Bad u. Gäste-WC, große Terrasse m. Markise, im Grünen. HS 90 €, NS 70 € pro Tag von Privat. Tel. 0 52 02/46 59, ab 18 Uhr.*

● ***Med. Fußpflege – gerne auch Hausbesuche: Telefon (0 52 05) 2 25 26 in der Praxis für Massage und Krankengymnastik D. Haselbach,*** *Frankenweg 1 (Ecke Württemberger Allee).*

***BI-Sennestadt: Sehr schöne 3-ZKB-Dachgeschoss-Wohnung*** *mit Loggia, Bj. 85, von Privat, VHB 76.500 €. Telefon 0 52 05/7 16 34 oder 01 63/ 6 86 75 90.*

***FLUGHAFENKURIER Telefon 0 52 07/9 12 10*** *www.kurier-glissmann.de*

***Suche Ölgemälde, Münzen, Zinn, Bestecke, alte Möbel, Schmuck, Spielzeug usw.*** *Freue mich auf jedes Angebot. Udo Tallgauer, Telefon (0 52 02) 7 34 06.*

***Suche altes Porzellan, Figuren, Silber, Besteck, Spielzeug, Christbaumschmuck, ganze Nachlässe, Sammlungen, guten Trödel etc.*** *Telefon (0 52 02) 9 25 69 80.*

***Sonniger Garten in Kleingartenanlage »Am Waldwinkel« in Bielefeld-Sennestadt günstig abzugeben.*** *Freundliches Anwesen mit gemauertem Haus (Schlafmöglichkeit), ca. 400 qm Grundstück. Ideal für Familien mit Kindern oder Rentner mit Freude am Gärtnern und am Aufenthalt im Grünen. Tel. 01 75/9 53 42 10.*

***Auch bis DIN A3: Dokumentenschutz durch Folienversiegelung*** *ab 1,00 €. Werbedruck Zünkler, BI-Sennestadt, Hansestraße 3, Tel. (0 52 05) 9 10 10. Öffnungszeiten: Mo.–Do. 8–17 Uhr, Fr. 8–14 Uhr.* ***www.zuenkler.de***

***Nachmieter/in für Dachgeschosswohnung in Sennestadt gesucht.*** *2 Zimmer, Küche, Bad, Diele, ca. 52 qm, Fußbodenheizung, EBK, 320 € zzgl. Nebenkosten, frei ab 1. 8. 12. Telefon 0 52 05/2 00 10.*

***Mobile Kosmetik & Fußpflege*** *Fußpflege, Kosmetik, Massagen zu festen Preisen bequem bei Ihnen zu Haus!* ***Claudia Strunk, Telefon 0 52 05/97 04 12***

***Lkw-Fahrer mit FS C (Klasse 2) für Nahverkehr gesucht,*** *ADR-Schein erwünscht. Tel. 01 75/5 92 35 14.*

Terrassendächer mit Wind- und Sichtschutzelementen
Wintergärten inkl. Planung
Haustüren, Vordächer, Fenster
WIGATHERM W. BRUNS 0 52 02 / 46 59

**HUWENDIEK**
**Möbel komfortabel + körpergerecht**
**05 21/4 08 98**
**Dalbkeweg 10**
**33659 Bielefeld**

# MARKTPLATZ • MARKTPLATZ

www.tb-dienstleistung.de

**Thorsten Bänisch**
Dienstleistungen
Ginsterweg 6a
33813 Oerlinghausen
Telefon 0 52 02/92 55 95
Mobil 01 76/24 84 96 33
E-Mail tb-dienst@email.de

Service rund ums Haus

Dachrinnenreinigung
Ein-/ Ausbau von Dachfenstern
Haushaltsauflösungen
Entrümpelungen
Möbel Auf- und Abbau
Renovierungsarbeiten
Umzüge
Gartenarbeiten
Müllentsorgung
Transport und Abholung

**Damit mehr Zeit für's Wesentliche bleibt!**

***HYPNOSE HILFT*** *bei Raucherentwöhnung, Gewichtsreduktion, Angst- und Stressbewältigung, Schmerzunterdrückung, Tinnitus, Erektionsproblemen, Stärkung der Selbstheilungskräfte bei Tumorerkrankungen u.v.a.m.* ***Institut Genes-is,*** *Telefon 0 52 22/2 39 81 16, Direktkontakt zum Therapeuten unter 01 51/50 70 81 85.*

**Ankauf**
von defektem Schmuck und Zahngold
GOLD SCHMIEDE
HESS & RICKERT
Hauptstr. 19 · Oerlinghausen
Telefon 0 52 02 / 37 61

***Wochenendhaus, 55 qm, Nähe Lipperreihe zu verkaufen.*** *3 Zimmer, Bad, Flur, überdachte Terrasse, Gas-Heizung, Hausbrunnen, Gerätehaus. Pachtgrundstück 1000 qm, Pacht z. Zt. 500 €/Jahr, VHB 18.000 €. Tel. 01 73/8 41 80 49.*

***Von Mensch zu Mensch.*** *Dienstleistungen aller Art, u. a. Gartenpflege, Transporte, Umzüge, Haushaltsauflösungen. Kostenlose Abholung von Hausrat, Trödel, E-Geräten, TV, HiFi, Büchern. Tel. (0 52 07) 95 66 60 oder (01 73) 5 45 58 71, Herr Horst.*

***Wir können und wollen nicht ohne einander!*** *3-Generationen (1 Familie im Alter von 7 bis 60 Jahre) suchen Zweifamilienhaus zur Miete. Möglichst Sennestadt oder Umgebung. Alternativ 2 Wohnungen in einem Haus, eine davon mit Garten, die andere mit Balkon. Tel. 01 76/54 63 45 99.*

***Baumfällung zu Festpreisen.*** *Wurzelfräsung, Häckseldienst.*
***Firma Lange,*** *Tel. (0 52 05) 33 08.*

***Metallschrott Abholung und Entsorgung – KOSTENLOS!*** *Waschmaschinen, Backöfen, Alteisen, Kfz-Batterien, Kabelreste, Metalle aller Art. Mobil 01 57/76 08 97 51 oder Telefon 0 52 05/9 89 99 80.*

***Klavierstimmung durch gelernten Klavierbauer für 70,– €.*** *Junkmann, Telefon (0 52 44) 84 59.*

***Lust auf Figur!*** *Möchten auch Sie ernsthaft Gewicht reduzieren? Rufen Sie mich an.*
*Gerhard Kramp 0 52 07/92 61 28.*
*Wellness & Ernährungscoaches*
***www.wellnessimtrend.de/gerd***

***Kostenlose Entsorgung und Abholung*** *von Computern, Schrott, Altmetall, Kabeln, Autobatterien, Wasserrohren, Handys im Raum LIP/BI.*
***Fa. Borgis,*** *Tel. 01 51/54 64 06 59.*

***4 ZKB, Balkon, Abstellraum,*** *105 qm Wfl., kompl. renov. Fußboden Laminat neu, mit Garten, Pkw-Stellplatz, Nähe Dalbke, KM 588 € + NK + Kaution. Tel. 01 70/2 13 73 98.*

***▼ Qualitäts-FARBKOPIEN: DIN A4 á 0,90 €, DIN A3 á 1,75 €.*** *Größere Mengen auf Anfrage.*
***Werbedruck Zünkler,*** *Hansestr. 3, BI-Sennestadt, Tel. 0 52 05/9 10 10. Öffnungszeiten: Mo.–Do. 8–17 Uhr, Fr. 8–14 Uhr.* ***www.zuenkler.de***

***30 qm Ladenlokal zu vermieten.*** *WC + Küchenzeile + Vitrine. Als Büro, Nagelstudio usw. zu nutzen. Zentrale Lage von Sennestadt, Vennhofallee. Tel. 01 70/4 64 38 72.*

***Wir holen GRATIS Metallschrott ab wie z. B. Elektromotoren, Kabel, Rohre, Heizkörper, Armaturen, Badewannen, also alles aus Metall. Tel. 01 72/9 33 33 77. Ihr Dienstleister Der Malocher.***

***Familie mit 2 Kindern sucht eine 4-Zimmer-Wohnung*** *mit Garage in Sennestadt ab sofort oder später. Tel. 0 52 05/9 15 54 87 (mit AB).*

*Der* ***Kleingärtnerverein »Am Waldwinkel e. V.«*** *in Sennestadt vergibt an interessierte Gartenfreunde wieder einige Parzellen. Näheres ist beim Vorsitzenden Klaus Dresbeimdieke,* ***Telefon 0 52 05/59 93****, zu erfahren.*

***Junger, sympathischer Frührentner bietet seine Hilfe in Haushalt, Alltag und Garten an.*** *Tel. 0 15 20/7 28 71 58.*

**Miele**
**Hausgeräte**
**Verkauf – Einbau – Service**
Huwendiek 05 21/4 08 98
Dalbkeweg 10, 33659 BI
www.miele-huwendiek.de

***Ab 1. 8. ein 1-Zimmer-Appartment,*** *ca. 20 qm, in Sennestadt zu vermieten. WM 210 €. Tel. 01 72/5 22 39 08-*

***Wir holen gratis alte Computer, CD's, DVD's, Handys, Autobatterien ab.*** *Wir lösen Wohnungen, Geschäftsräume, Garagen usw. zu günstigen Festpreisen auf. Tel. 01 72/9 33 33 77.* ***Ihr Dienstleister Der Malocher.***

**Gewerbe-Immobilie ab 1. 10. 2012 zu vermieten**

**Sennestadt, beste Lage**

690 qm, ebenerdig, mit Rolltor, Büro- und Produktionsräume für produzierendes Gewerbe.
Autobahnanbindung an A2 500 m.

**Telefon 0 52 05/9 10 10**

**TEUTO VitalWanderWelt**

## Gesundheitsurlaub im Teutoburger Wald

moBiel lädt am Mittwoch, dem 23. Mai um 19.30 Uhr zum kostenlosen Vortrag »TEUTO VitalWanderWelt« ins moBiel Haus ein.
Urlaub vor der Haustür: Die Wanderwege der VitalWanderWelt führen auf Rundwegen mit Längen zwischen zwei und 14 Kilometern durch die Region Teutoburger Wald. Im Mittelpunkt der Wanderungen steht die Gesundheit. Deswegen ist die VitalWanderWelt ein ideales Urlaubs- und Fitnessangebot für Gäste, die Bewegung, Entspannung und gesundheitliche Vorsorge kombinieren möchten. Die Heilbäder und Kurorte in der landschaftlich reizvollen Umgebung bieten dafür maßgeschneiderte Angebote an.
Referent Ronald Claaßen, Projektmanager Tourismus bei der OWL Marketing GmbH beantwortet nach dem Vortrag gern Fragen der Teilnehmer. Die Moderation des Abends übernimmt Carsten Lange, Mobilitätsberater bei moBiel.
Der Eintritt ist frei, eine Anmeldung ist nicht notwendig. Infos im Internet auch unter www.moBiel.de.

AUTOFIT
**Meisterwerkstatt persönlich, schnell, preiswert**
**AUTOHAUS H. MÜHLENWEG & SOHN GBR**
Morsestr. 51 · 33689 Bielefeld
Tel. (0 52 05) 78 09 · Fax 23 54 79

Es tut sich was auf dem Schillinggelände

# Bauarbeiten an Service-Wohnprojekt gestartet

*Bereit zum 1. Spatenstich (v. l.): Ralf Nettelstroth (Aufsichtsratsvorsitzender der Sennestadt GmbH), Roberto Ovalle (Projektleiter Architekturbüro), Christa Linneweber (Hausverwaltung), Elke Klemens, Christian Kupka (Wohnungsbau), Hub van Rijt, Ralf Großegödinghaus, Bernhard Neugebauer, Angelina und Johannes-Georg Büser.*

(ms) Beim ersten Spatenstich zum Bau der DRK-Kita an der Altmühlstraße im Februar hatte Elke Klemens von »einem Start mit einem Paukenschlag« gesprochen. Als jetzt im Mai die Arbeiten für das neue DRK Service-Wohnprojekt begannen, umschrieb die Bezirksbürgermeisterin dies als »Einsetzen des Orchesters und den Beginn einer musikalischen Sinfonie.« So sollen auf einer Nutzfläche von 4000 Quadratmetern 56 Wohnungen mit 1- bis 2-Personen-Haushalten sowie eine Wohngemeinschaft mit acht Einzelappartements für Demenz-Erkrankte (betreut durch das DRK) entstehen. »Da wir den höchsten Anteil von älteren Menschen in Bielefeld haben, ist das Wohnprojekt so wichtig. Wir hoffen, dass Menschen, die ihren Alltag nicht mehr allein bewältigen können oder deren eigenes Zuhause für sie zu groß geworden ist, hier eine neue Heimat finden. Und wenn die freiwerdenden Immobilien dann jungen Familien zur Verfügung stünden, hätten wir einen ganz natürlichen Generationswechsel«, erläutert Elke Klemens. Für Bernhard Neugebauer von der Sennestadt GmbH bedeutet die Entwicklung auf dem Schillinggelände einen weiteren wichtigen Schritt zur Anbindung an die Nordstadt. Wie schon bei der Kita nebenan, wurde auch dieser 4-geschossige Gebäudekomplex auf dem knapp 5000 qm großen Areal durch das Architekturbüro Alberts entworfen. Auch hier werden die Wohneinheiten über ein externes Blockheizkraftwerk mit Wärme versorgt. Die Fertigstellung ist für September/Oktober 2013 geplant. Investor für das Gesamtkonzept Johannes-Georg Büser aus Delbrück: »Die Kosten für die Kita liegen bei 1,3 Mio. Euro, für das Wohnprojekt kommen noch einmal 8,7 Mio. dazu. Da es sich um frei finanzierte wie auch um geförderte Wohnungen handelt, fließen vom Land NRW Fördermittel in Höhe von 3,72 Mio. Euro als Landesdarlehen ein.« Der bisher im Neckarweg praktizierende Zahnarzt Hub van Rijt konnte bereits für das Projekt gewonnen werden. So möchte er nach Fertigstellung an der Altmühlstraße eine erweiterte und barrierefreie Zahnarztpraxis öffnen, um dadurch die Betreuung der Patienten optimieren zu können. Ralf Großegödinghaus vom DRK Kreisverband Bielefeld weist darauf hin, dass mit dem Service-Wohnprojekt auch eine Pflegedienststation des DRK nach Sennestadt kommt. Zudem soll ein Friseur und ein Kiosk integriert werden. Eine Besonderheit kündigte Norbert Metzger vom Bauamt Bielefeld noch an: »Für die Demenzkranken der Wohngemeinschaft wird ein 400 qm großer Sinnesgarten angelegt, in dem die Bewohner entspannen und die Umgebung mit allen Sinnen erleben können.« Interessenten erfahren Näheres beim DRK Bielefeld unter Tel. (05 21) 32 98 98 30.

*Modell des Architekturbüros Alberts, welches das Service-Wohngebäude nebst der Kita auf der rechten Seite zeigt*


Kunsthandwerk aus dem Erzgebirge

Spieldosen · Pyramiden · Krippenfiguren
Engel · Engelkapellen · Schwibbögen
Kurrenden · Räuchermänner
Oster- und Jahresartikel
Christbaumschmuck
Bienenwachskerzen
Blumenkinder
Miniaturen

Kunstgewerbe Wissmann
Netzeweg 40 · 33689 Bielefeld
Telefon (0 52 05) 91 28-0
geöffnet: Mo–Fr 9.00–18.00 Uhr
Sa 9.00–14.00 Uhr



Anzeige

Senioren-Tarif!

Sie bezahlen immer noch mindestens 16,37 Euro bei der Telekom ohne auch nur eine Minute telefoniert zu haben?

Sie wünschen sich in allen Fällen eine persönliche Kundenbetreuung vor Ort, statt einer Computerstimme vom Band?

**Dann sollten Sie unseren**

**„Senioren-rundum-sorglos-Tarif"**

**kennenlernen.**

Der Tarif ist einfach, übersichtlich, ohne Haken und Ösen.

Für nur **9,95** Euro monatlich (Sie bezahlen keine Telekom-Gebühr mehr!) telefonieren Sie kostenlos solange Sie möchten ins deutsche Festnetz (Orts- und Ferngespräche). Der Wechsel ist ganz einfach: Sie behalten Ihre Rufnummer und Ihr gewohntes Telefon, wir kümmern uns um alles.

**Bei Vertragsabschluss bis zum 30. 6. 2012 erhalten Sie für 1,– Euro ein neues Telefon von uns und wir führen bei Ihnen zuhause einen kostenlosen Installationsservice durch.**

Profitieren Sie von unserem Angebot, welches es so nur bei uns gibt. Besuchen Sie uns unverbindlich oder rufen Sie uns an.

**Seniorenhotline: 0 52 05/9 15 50 19.** Wir sind Mo.–Fr. von 10.00 bis 18.30 Uhr, Sa. von 10.00 bis 13.00 Uhr für Sie da.

Sie können gerne eine Person Ihres Vertrauens zur Beratung mitbringen.

**phone @nd surf · Wolfgang Karg**
**Telefon · Internet · Mobilfunk**
**Elbeallee 146 · 33689 Bielefeld-Sennestadt**



Andreas Müller
Sanitär - Heizung - Bauklempnerei

Am Röhrbach 130 · 33334 Gütersloh/Friedrichsdorf
Telefon 0 52 09/49 74 · Fax 98 08 32 · Mobil 01 70/3 20 49 74
E-Mail: info@mueller-guetersloh.de
www.mueller-guetersloh.de

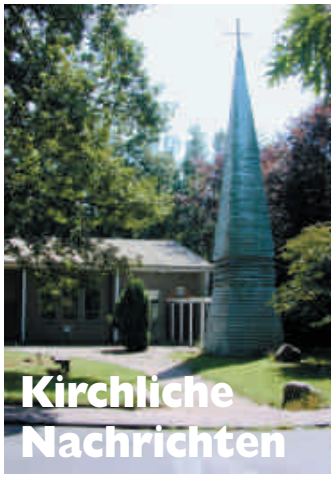


### Beckhof-Kirche

**Beckhofkirche** (Am Beckhof 44): **Mo., 21. 5.,** 18.30 Uhr evang. Abendgebet mit Pastorin Susanne Schubring und Diakon Christian Pieper. **So., 27. 5.,** 10 Uhr serbisch-orthodoxe Liturgie mit Priester Dragan Vidojkovic.
**Russisch-orthodoxe Kirche** (Am Beckhof 16): **Sa., 19. 5.,** 16 Uhr; **So., 20. 5.,** 10 Uhr; **Mi., 23. 5.,** 17 Uhr; **Do., 24. 5.,** 10 Uhr; **Sa., 26. 5.,** 16 Uhr; **So., 27. 5.,** 10 Uhr; **Mi., 30. 5.,** 17 Uhr mit Priester Dmitrij Kalachev.

### Bibelgemeinde Dalbke (eine ev. Freikirche) Dalbker Allee 20

**So., 20. 5.,** 10.30 Uhr, Gottesdienst. **Mi., 23. 5.,** 18.15 Uhr, Bibelgespräch. **So., 27. 5.,** Pfingstgottesdienst. **Mi., 30. 5.,** 18.15 Uhr, Bibelgespräch.

### Evangelische Kirchengemeinde Sennestadt

**Do., 17. 5., Jesus-Christus-Kirche,** 10.30 Uhr Gottesdienst, Pfr. Zahn.
**Fr., 18. 5., Ernst-Barlach-Haus,** 15 Uhr Wohnbereichsandacht, 16 Uhr Gottesdienst, Pfr. Gravemeier.
**So., 20. 5., Jesus-Christus-Kirche,** 10.30 Uhr Gottesdienst, Pfr. Gravemeier.
**So., 27. 5., Kreuzkirche,** 10.30 Uhr Gottesdienst mit Taufe, Pfr. Gravemeier.
**So., 28. 5., Jesus-Christus-Kirche,** 10.30 Uhr Gottesdienst mit Abendmahl, Pfr. Zahn.

**Termine:**
**Frauenhilfe:** Mi., 23. 5. um 14.30 Uhr im Kreuzkirchenforum und am 30. 5. um 15 Uhr im Gemeindehaus an der Jesus-Christus-Kirche und im Haus des Parität.-Wohlfahrt-Verbandes.

### Eckardtsheim

**Do., 17. 5., Eckardtskirche,** 10 Uhr Gottesdienst »Open Air«, vor der Eckardtskirche auf der Wiese, Pastorin Schubring.
**So., 20. 5., Eckardtskirche,** 10 Uhr Gottesdienst, Pastorin Höppner.
**So., 27. 5., Eckardtskirche,** 10 Uhr Gottesdienst mit Abendmahl, Pastorin Höppner.
**Mo., 28. 5., Eckardtskirche,** 10 Uhr Gottesdienst, gemeinsam mit der Schillingshofsiedlung, Pastorin Schubring mit Posaunenchor.

### Anonyme Alkoholiker Sennestadt

**Ab dem 1. 4.:** Treffen immer freitags um 19.30 Uhr im Kreuzkirchenforum (Paderborner Str. 198).
Auskunft erteilen Rüdiger, Telefon 0 52 05/7 07 13 oder Siegfried, Telefon 05 21/49 48 54.

### Jehovas Zeugen, Versammlung Bielefeld-Sennestadt

**Do., 17. 5.,** 19 Uhr Versammlungsbibelstudium, anschl. Theokratische Predigtdienstschule u. Dienstzusammenkunft.
**So., 20. 5.,** 10 Uhr Öffentl. Vortrag: »Wie können Jugendliche die heutige Krisensituation meistern?«, anschl. Wachtturm-Bibelstudium.
**Do., 24. 5.,** 19 Uhr Versammlungsbibelstudium, anschl. Theokratische Predigtdienstschule u. Dienstzusammenkunft.
**So., 27. 5.,** 10 Uhr Öffentl. Vortrag: »Sicherheit in einer unruhigen Welt«, anschl. Wachtturm-Bibelstudium.

### Neuapostolische Kirchengemeinde Sennestadt

**Do., 17. 5.,** 9.30 Uhr Himmelfahrtsgottesdienst (Markus 16, 19.20) und Bibellesung (Lukas 24, 44-53).
**So., 20. 5.,** 9.30 Uhr Gottesdienst (Matthäus 25, 14.15).
**Mi., 23. 5.,** 19.30 Uhr Gottesdienst (Römer 8, 9).
**So., 27. 5.,** 10 Uhr Pfingstgottesdienst (Römer 8,16 mit Bibellesung Apostelgeschichte 2,1–4.12–21).

## Floriansfeier der Wansener

Wie in jedem Jahr veranstaltet die Heimatgemeinschaft Wansen ihr traditionelles St. Florian-Gelöbnis-Fest.
Am Sonntag, dem 20. Mai beginnt um 15 Uhr die Andacht in der Thomas-Morus-Kirche. Anschließend soll im Gemeindesaal ein gemütlicher Nachmittag bei Kaffee, schlesischem Streusel- und Mohnkuchen verbracht werden. Es wird herzlich eingeladen.

## CDU lädt ein zur Bürgersprechstunde

Am Montag dem 21. 5. bietet die CDU Fraktion Sennestadt um 18.00 Uhr eine Bürgersprechstunde an.
Alle interessierten Bürgerinnen und Bürger sind herzlich eingeladen, sich mit Fragen und Anliegen an die CDU Bezirkspolitiker zu wenden.
Ziel ist es die Menschen vor Ort zu informieren und Anregungen aus der Bevölkerung unbürokratisch entgegen zu nehmen.
Die Bürgersprechstunde findet im Sennestadthaus in der 3. Etage Raum 303 statt, eine Terminabsprache ist nicht notwendig.
Wer Fragen lieber über das Internet stellt, klickt sich auf www.facebook.com/cdusennestadt oder schickt eine E-Mail an frank.sprungmann@cdunet.de
Die CDU Sennestadt freut sich auf einen regen Dialog.

# Steinhagener Betten- und Matratzen-Service

Wartenberg oHG

# Weil guter Schlaf das Wichtigste ist

## Für alle Schlaftypen geeignet. Die Gelkissen von Technogel

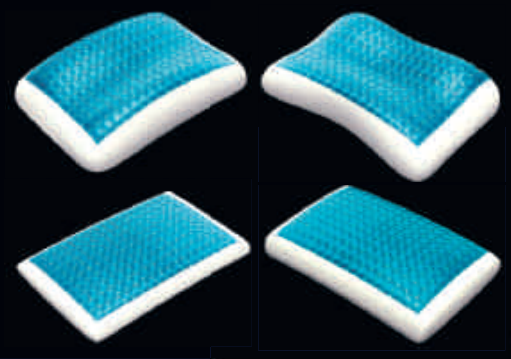

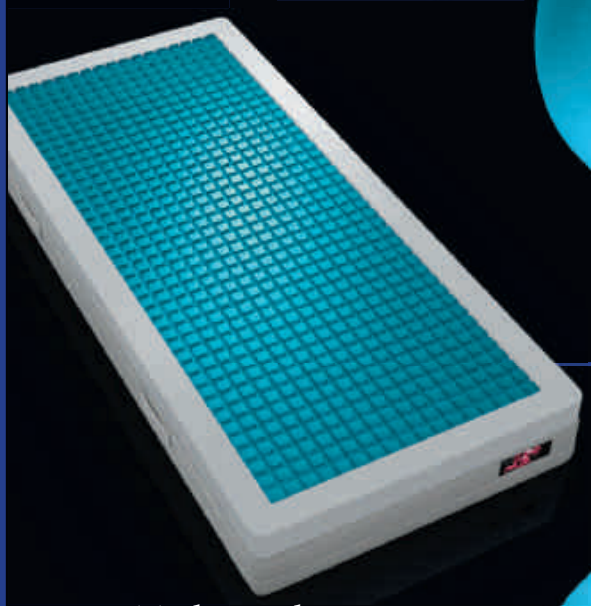

Die Technogel-Matratzen sind in 2 Höhen lieferbar: 20cm und 25cm.

**Exklusive Qualität „made in Germany“**

**Das Herzstück eines jeden Kissens und jeder Matratze.**

### Anpassung in 3D

Technogel ist das einzige 3-dimensionale Material, das im Schlafbereich eingesetzt wird. Es garantiert eine sanfte Anpassung des Körpers in jeder Schlafposition.

### Druckentlastung

Technogel ist ein extrem druckentlastendes Material. Es verbessert nicht nur die Durchblutung , sondern kann auch Beschwerden lindern und Schmerzen reduzieren.

### Ergonomisches Design

Die Technogel Kissen und Matratzen wurden so entwickelt, dass Sie Ihnen passende ergonomische Unterstützung bieten. Dies garantiert eine perfekte Körperhaltung und Unterstützung gerade an den sensiblen Punkten im Kopf- und Nackenbereich.

### Angenehmes Frischegefühl

Die hohe thermische Leitfähigkeit von Technogel hilft, die Temperatur der Haut zu senken und schenkt Ihnen ein angenehm frisches Gefühl.

### Bezüge

Die Gelauflage ist in einem Textil eingenäht, das höchsten Qualitäts- und Hygieneansprüchen entspricht. Dieser Bezug, ausgerüstet mit Sanitized ist nicht abnehmbar. Der zweite, abnehmbare und waschbare Bezug (bitte der Waschanleitung folgen) sorgt für ein perfektes Schlafgefühl auf Ihrem neuen Kissen und Matratzen.

### Allergiker geeignet

Aufgrund seiner Struktur ist Technogel besonders für Allergiker geeignet. Durch die Geloberfläche kann nichts in das Füllmaterial eindringen, das ein Milbenwachstum und das Entstehen von Bakterien fördert. Sowohl die Geloberfläche als auch die Textilien (Ökotex, Kl. 1) sind nach höchsten Ökostandards zertifiziert.

### *Ihr Bettenfachgeschäft mit*

- kompetenter Fachberatung durch geschultes Personal
- kostenloser Lieferung und Entsorgung der Altware
- speziellen Angeboten im Senioren- und Komfortbereich
- Wohlfühlgarantie auf ausgewählte Produkte
- Finanzierungs-Service
- kostenlosem Aufbau bei uns gekaufter Möbel, kostenlosem Abbau und Entsorgung der alten Schlafzimmermöbel
- Haus zu Haus Service: wir holen Sie zur Beratung ab und bringen Sie anschließend wieder nach Hause
- kurzen Lieferzeiten
- Probeliegen selbstverständlich

### *Öffnungszeiten*

- Montag bis Freitag
- 9.00h - 13.00h
- 15.00h - 18.30h

- Samstag
- 9.00h - 14.00h

### *Hier finden Sie uns:*

Waldbadstr. 9-13
33803 Steinhagen
Tel: 05204/3863
Fax: 05204/888441

Jöllenbecker Str. 143
33613 Bielefeld
Tel: 0521/9892192
Fax: 0521/9892304

Elbeallee 45-47
33689 Bielefeld
Tel: 05205/7299664
Fax: 05205/7292104

ELEKTRO THOMYS GMBH
Fachgeschäft + Meisterbetrieb
Unser Service: Wir reparieren Groß- und Kleingeräte aller Fabrikate!
Schlüsseldienst mit Montage
Elektroinstallationen aller Art
E-Check für Haus und Geräte
Seit 1949 Einer der ältesten Fachbetriebe für Handel und Handwerk in Sennestadt
33689 Bielefeld · Vennhofallee 70 · Telefon 0 52 05/34 90

LEG fördert Fahrradmobilität

# Steig auf's Bike!

Das Fahrrad ist für einen großen Teil der LEG-Mieter ein wichtiges und preiswertes Fortbewegungsmittel. Es ist umweltfreundlich, klimaneutral und dient der sportlichen Ertüchtigung. Fahrradfahren genießt zu Recht breiteste gesellschaftliche und politische Zustimmung.
Die LEG hat es sich daher zum Ziel gesetzt, das Fahrradfahren insgesamt und die Fahrradnutzung innerhalb ihrer Mieterschaft zu fördern und zu unterstützen.

Im Zuge dessen wird die LEG ab 2012 jährlich 15.000 € für jene Fahrradstationen ausloben, die in einer gemeinnützigen Trägerschaft stehen. Mit dem Betrag, der gegebenenfalls auf jeweils eine Radstation in den drei Regionen Rheinland, Ruhrgebiet und Westfalen aufgeteilt werden kann, sollen Maßnahmen und Projekte in den Fahrradstationen gefördert werden, die den Betrieb der Radstation sichern helfen; den Wegfall von arbeitsmarktpolitischen Fördermaßnahmen kompensieren helfen; eine externe Beratung zwecks Geschäftserweiterung und Sicherung der betriebswirtschaftlichen Existenz ermöglichen; eine nachhaltige Weiterentwicklung der Radstation ermöglichen.
Die Preisträger verpflichten sich im Gegenzug, der LEG für ein Jahr eine werbliche Präsenz in der Fahrradstation zu ermöglichen. Eine Jury entscheidet über die Vergabe und Aufteilung des Preisgeldes.

Mitglieder der Jury sind Peter London, Ministerium für Wirtschaft, Energie, Bauen, Wohnen und Verkehr des Landes NRW, Toni Kirsch, Präsident des Radsportverbandes Nordrhein-Westfalen e. V. und Manfred Neuhöfer, Bereichsleiter Unternehmenskommunikation der LEG Management GmbH. Radstationen können bis zum 2. Juli 2012 ihre Bewerbung an die LEG senden. Infos zur LEG im Internet unter www.leg-nrw.de.

Isolierklinker-Systeme
nachträglich Fundamentfrei
Bis 50 % Heizkosten sparen!
EKWINSKI FASSADENTECHNIK
Borchener Str. 44 · 33098 Paderborn
Telefon (0 52 51) 7 51 35
GEWE Wintergärten
Beschattungen
Überdachungen
Vordächer · Haustüren
Markisen · Rolladen
Fenster
HOTLINE Büro Sennestadt: Tel. (0 52 05) 7 04 92

ZIMMERMANN & MARX
Sanitär-, Heizungs- und Elektrotechnik
• Beratung
• Neuanlagen
• Installationen
• Reparaturen
• Kundendienst
Altmühlstraße 35
33689 Bielefeld-Sennestadt
www.zimmermann-marx.de
☎ 0 52 05 / 2 10 38
Ihr Meisterbetrieb für moderne Haustechnik

# Altes Bahnhofsgebäude steht vor dem Abriss

(ck) Im alten Bahnhofsgebäude befinden sich derzeit noch das Fahrradparkhaus, das Büro des Fahrdienstleiters und das mechanische Stellwerk. In zwei Jahren ist das Vergangenheit. 2013/14 wird das alte Stellwerk im Empfangsgebäude durch ein zentral gesteuertes elektronisches ersetzt. Im Rahmen ihrer »Bahnhofsmodernisierungsoffensive« will die Deutsche Bahn AG den Verkehrsknotenpunkt am Bahnhof Sennestadt als einzigen in der Stadt Bielefeld einheitlich gestalten, etwa mit Schriftanzeigen, Info-Vitrinen und Wegeleitsystemen. Auch soll ein neuer Mittelbahnsteig entstehen. Die Stadt Bielefeld hat auf diese Maßnahmen wenig Einfluss, ihre Planungen zur Gestaltung des Bahnhofsumfelds schließen aber daran an, die benötigten Flächen sind schon in städtischer Hand. Frank Homann vom Verkehrsamt stellte in der letzten Sitzung der Bezirksvertretung einen ersten groben Entwurf vor, wie das Bahnhofsumfeld einmal aussehen könnte.
An dem neuen leistungsfähigen Verkehrstreffpunkt wird es kein Bahnhofsgebäude mehr geben. Der Haltepunkt soll u. a. über einen Kreisverkehr erreichbar sein, der Krackser und Dunlopstraße verbindet. Ein Fuß- und Radweg ist vorgesehen außerdem Parkplätze für PKW und Fahrräder sowie Halteplätze zum Ein- und Aussteigen. Auch Haltezonen für die Buslinien 37, 39 und 237 (Schulbus) sind geplant. Uneinigkeit besteht noch über den künftigen Standort des Kiosks. Er soll zunächst an der jetzigen Stelle verbleiben; optimaler wäre aus städtischer Sicht ein zentralerer Standort, etwa 80 m vom derzeitigen entfernt. Dort könnte er mit dem Busfahrer-WC in einem Gebäude untergebracht werden. Die Stadt sei mit den jetzigen Pächtern im Gespräch, sagte Frank Homann. Brigitte Biermann (SPD) mahnte erneut ausreichende Unterstellmöglichkeiten für die Fahrgäste an. Schon jetzt werde die Senne-Bahn sehr gut angenommen. Zu Stoßzeiten warteten ca. 50 Personen auf die Züge. Nötig seien daher dreifeldrige Wartehäuschen, in denen zehn bis zwölf Personen Unterstand finden. Holger Nolte (CDU) wies darauf hin, dass die Ampelschaltung an der Kreuzung Verler/Krackser Straße optimiert werden müsse. Der sich bei Rot bildende Rückstau könne den Kreisel verstopfen.
Die Stadt Bielefeld beziffert die Kosten für die Umfeldgestaltung mit rund 865.000 Euro, von denen sie 180.000 Euro selbst tragen muss. Für 685.000 Euro wurde beim NWL ein Förderantrag gestellt. Die Bezirksvertretung nahm die städtischen Vorschläge hinsichtlich Planung und Finanzierung einstimmig an, ein gültiger Beschluss wird im Stadtentwicklungsausschuss Anfang Mai gefasst.

JAKUSSEIT
eXklusives Holzdesign - nach Maß
BAUTISCHLEREI
Wintergärten, Fenster, Innen- und Außentüren, Treppen, Parkett, Wand- und Deckenvertäfelung
MÖBELTISCHLEREI
Schrankwände, Einbauschränke und komplette Inneneinrichtungen nach Ihren individuellen Wünschen
Zuverlässigkeit seit über 30 Jahren mit GARANTIE
Dunlopstr. 22 · 33689 Bielefeld · Tel. (0 52 05) 7 02 32 · Fax 7 01 17

# Allerorten Holzeinschlag in Sennestädter Wäldern

(ck) Was ist los im Sennestädter Wald? Warum wird in dem Gebiet südlich der Württemberger Allee geholzt, obwohl die Grünen jahrelang gegen den Straßenausbau gekämpft haben? Warum ist der Wald derzeit so »unordentlich«? Was passiert mit dem Strothbachwald? Diese und ähnliche Fragen dürften manch aufmerksame(n) Spaziergänger(in) bewegen.

Von den gut 5.000 ha Waldfläche in Bielefeld befinden sich ca. 1.000 ha in unserem Stadtbezirk. Der größte Teil ist Eigentum der Stadt und der Stadtwerke, aber es gibt auch Privatwälder. Der Wald wird nach dem Landesforst- und Landschaftsgesetz geschützt, so Herbert Linnemann, Leiter der Abteilung »Forsten« im Umweltbetrieb. Bei der sogenannten »Waldinventur« wird nichts dem Zufall überlassen. Eine Durchforstung findet alle fünf Jahre im Winter statt, wobei im Stadtwald auf Kahlschlag verzichtet wird. (In den privat bewirtschafteten Wäldern, wie etwa an den Grenzen zu Oerlinghausen und zu Lämershagen, sieht das teilweise anders aus.) Die Durchforstung hat vor allem ökologische Gründe, rechnet sich aber auch ökonomisch. So wurde laut Herbert Linnemann der Kiefernwald im Bereich des Huckepackweges stark ausgedünnt, damit sich die verbleibenden Kiefern (ca. 80 bis 100 Jahre alt) im nährstoffarmen Sandboden besser entwickeln können. Auf den gelichteten Flächen stehen jetzt junge Eichen und Buchen, aber auch kleine Koniferen. Langfristig soll hier ein Laub-Mischwald wachsen, wie er vor Einzug der Kiefer in der Senne beheimatet war. Ähnliche Maßnahmen wurden an der Hansestraße ergriffen, wo der Borkenkäfer und andere Schädlinge Fichten und Gelbkiefern befallen hatten. Auf den Sennestädter Dünen hat man zudem die lästige Traubenkirsche entfernt. Hier und an anderen Stellen wurde der Boden mit Mulch abgedeckt, im tieferen Wald oberhalb des Senner Hellwegs bleibt das nährstoffreiche Ast- und Kronenholz liegen. Für schlechte Begehung sorgen übrigens auch die Forstmaschinen, die im lockeren Sennesand nicht fahren können. Daher werden die Waldwege vorübergehend mit grobem Schotter befestigt, später aber wieder instand gesetzt, versichert Linnemann.

Im Bullerbachgrünzug hat die Stadt nach längerer Zeit ebenfalls gründlich »aufgeräumt«. Unter anderem musste sie Gefahrenquellen, wie z. B. Schneebruchschäden, beseitigen. Um Schaden von Dritten abzuwenden, könnten im Strothbachwald noch Bäume gefällt werden, die von Fäulnis oder Schieflage betroffen sind, erläutert Linnemann, ansonsten seien hier aber keine weiteren Einschnitte geplant. Leider müssen alte Bäume auch für bauliche Maßnahmen, wie z. B. auf dem Schillinggelände oder bei der Neugestaltung des Bahnhofs weichen. An der Paderborner Straße, Nähe Wasserwerk, wurden kürzlich Kiefern und Buchen wegen der dort verlaufenden Wasserleitung gefällt.

Edle und drehbare Kaminöfen der Firma Storch – einzigartig in OWL – sowie neu in der Ausstellung die Firma Romotop!
• Service • Verkauf • Beratung • Wartung
Zubehör, wie: Kaminbesteck Rauchrohre Holzbriketts
Ofengalerie Oerlinghausen
33813 Oerlinghausen · Rudolf-Diesel-Straße 17
Telefon 0 52 02/9 27 13 43 · Mobil 01 71/6 23 26 27
www.ofengalerie-oerlinghausen.de
Geöffnet: Mo., Di., Do., Fr. 15.30–18.00 Uhr · Sa. 10–17 Uhr
1. Sonntag im Monat Schautag von 14.00–17.00 Uhr

MB-Gartenbau
Meisterbetrieb
Michael Bories
– Beratung – Planung – Ausführung
MB Gartenbau
- Pflasterarbeiten: Beton – Klinker – Naturstein
- Ton- und Folienteichanlagen
- Neu- und Umgestaltung
- Sichtschutz-, Zaunbau
- Bachläufe und Wassertechnik
- Bäume fällen, schneiden und häckseln
- Erdarbeiten
Kastanienweg 13 · Telefon 0 52 07/64 82
Mobil 0172/6 80 84 93 · Fax 0 52 07/7 76 51
33758 Schloß Holte-Stukenbrock
www.mb-gartenbau.de

**Mit Bus und Bahn zum Leineweber-Markt**

# Fahrtangebot für Busse und Bahnen erweitert

moBiel fährt mit Bussen und Stadtbahnen zum Leineweber-Markt vom 18. bis 20. Mai. An allen drei Leineweber-Tagen gibt es auf allen Stadtbahn-Linien einen 15-Minuten-Takt bis zirka 1.00 Uhr, am Freitag und Samstag anschließend sogar Fahrten bis zirka 3.00 Uhr. Die Bahnen haben Anschluss an die Bus-Linien 138 in Stieghorst und 135 in Senne.

moBiel setzt in den Abendstunden ab zirka 20 Uhr auf allen Stadtbahn-Linien und auf den Bus-Linien 21, 22 und 26 zusätzliche Fahrzeuge ein. So besteht ein 15-Minuten-Takt bis gegen 0.30 Uhr auf den Bus-Linien und bis etwa 1.00 Uhr auf den Stadtbahn-Linien. Die letzten Stadtbahnen fahren gegen zirka 2.00 Uhr in der Innenstadt ab. Zusammen mit dem Nachtbus-Angebot sind Fahrgäste damit rund um die Uhr mobil.

Einen 15-Minuten-Takt gibt es auch am Sonntagmorgen ab 9.30 Uhr für alle Stadtbahn-Linien. Die Linie 4 fährt am Freitagabend ab zirka 19.45 Uhr, und Samstagabend ab 20.00 Uhr und am Sonntag ab 10 Uhr weiter bis zur Haltestelle Obernstraße. Die Bus-Linien 21, 22 und 26 fahren im Spätverkehr und am Sonntagmorgen jeweils bis Heepen.

Weitere Informationen im Internet unter www.moBiel.de/Leineweber.htm.

Buchhandlung + Buchversand Mindt
Ihr Buchpartner in Sennestadt
Wir besorgen (fast) jedes Buch über Nacht
Buchhandlung + Buchversand Edeltraud Mindt
Vennhofallee 69
BI-Sennestadt
Tel. 0 52 05/2 25 20
www.mindt.de

# Zukunftssicher dämmen

## So lassen sich Ökologie, Ökonomie und Gesundheit unter einen Hut bringen

(djd) Nachhaltig bauen lautet das Gebot der Stunde – doch was genau bedeutet es, ein Haus auf diese Weise zu planen und zu errichten? Im Vordergrund steht zunächst der Energiebedarf, der insbesondere für die Heizung anfällt. Je besser die vier Wände gedämmt sind, desto geringer fällt der Heizwärmebedarf des Gebäudes aus. Wie nachhaltig der Dämmstoff selbst ist, hängt von einigen Faktoren ab.

Dazu zählen auf der einen Seite die Dämmleistung und Langlebigkeit des Materials, auf der anderen Seite die Gesamt-Ökobilanz, die der Dämmstoff über seine Nutzungszeit hinweg hat. Eine Hochleistungsdämmung aus Polyurethan etwa spart rund 70 Mal so viel Energie wie für ihre Herstellung verbraucht wird. Hinzu kommt, dass im Vergleich zu anderen Dämmungen hier ein deutlich schlankerer Aufbau genügt, um den gleichen Wärmeschutz zu erreichen. Bei einer Innendämmung muss so nicht mehr Raum geopfert werden als nötig. Und: Aus den sauberen Dämmstoffabfällen entstehen Recyclingprodukte wie zum Beispiel Fertiggauben oder Traufbohlen für die Sanierung des Dachs, die sich wie Holz bearbeiten lassen.

Um feststellen zu können, ob ein Produkt eine Gesundheitsgefährdung für die Bewohner darstellt, wurde von staatlicher Seite ein Verfahren zur gesundheitlichen Bewertung von Bauprodukten entwickelt, AgBB genannt. Diese Bewertung bietet Bauherren eine gute Hilfe bei der Auswahl des passenden Dämmstoffs. Polyurethan erfüllt die strengen Anforderungen des AgBB und ist ein gesundheitlich unbedenklicher und besonders hautverträglicher Dämmstoff.

Der grüne Leitfaden „Umweltbewusst Dämmen und Wohnen" für Bauherren und Sanierer gibt nicht nur Antworten auf Fragen zur Ökobilanz, Gesundheitsverträglichkeit und Wirtschaftlichkeit von Polyurethan-Dämmstoffen. Der Leitfaden weist auch auf wichtige Aspekte hin, die Effizienzhäuser, Passivhäuser und Nullenergiehäuser auszeichnen. Der Leser erfährt, welche Rolle Wärmedämmstoffe bei der Bewertung eines nachhaltigen Gebäudes spielen. Unter www.daemmt-besser.de gibt es einen kostenlosen Download.


# Reker Bauelemente

*. . . für ein wärmeres Zuhause*

**Clever sanieren – Immobilienwert steigern!**

**Verkauf • Montage**
**Reparaturarbeiten**

- Fenster und Haustüren **auch barrierefrei!**
- Dachbodendämmung / Kellerdeckenisolierung
- Innentüren und Wohneingangstüren
- Rolladen und Motoren
- Insektenschutz / Fensterrollos
- Trockenbau / Innenausbau
- Bautechnischer Brandschutz

**Holen Sie sich noch heute ein kostenloses Angebot von Ihrem Fachbetrieb!**

**Holger Reker**
Altmühlstraße 32 · 33689 Bielefeld
Tel. 05205 / 9679528
Fax 05205 / 9679532
Mobil 0160 / 7418169

# Wohnen in Sennestadt

Ihr Baugrundstück finden Sie bei uns!

**SENNESTADT GmbH**

Lindemann-Platz 3
33689 Bielefeld

Tel. 05205/879300
www.sennestadt-gmbh.de


**Was ist eine Staffelmiete?**

Bei einer Staffelmiete werden schon beim Abschluss des Mietvertrags mehrere zukünftige Mieterhöhungen vereinbart. Dabei müssen der Betrag und das Datum der jeweiligen Erhöhung angegeben werden, zwischen jedem Anstieg der Miete müssen mindestens zwölf Monate liegen. Ob man sich auf eine Staffelmiete einlässt, will gut überlegt sein, weil sie meist den Mieter benachteiligt: Die Miete kann so nämlich öfter und auch deutlich über den Mietspiegel erhöht werden. Im Zweifel sollte man vorher Rat einholen, etwa beim Interessenverband Mieterschutz e.V.

# Wohnen immer teuerer

## Aber: Nicht alle Forderungen des Vermieters berechtigt

(djd). Wohnen ist teuer: Gut ein Drittel ihres Haushaltseinkommens müssen deutsche Mieter im Durchschnitt für Kaltmiete plus Betriebskosten hinlegen. Kein Wunder, dass der Schreck groß ist, wenn ein Brief vom Vermieter mit einer Mieterhöhung eintrifft. „Darf der das?", ist dann meist die erste Frage, die Betroffenen durch den Kopf schießt. Die Antwort lautet: Nur unter bestimmten gesetzlichen Voraussetzungen. Ob diese erfüllt sind, sollten Mieter immer genau prüfen, bevor sie einer Erhöhung zustimmen.

Grundsätzlich gibt es drei verschiedene Arten der Mieterhöhung: Erstens kann der Vermieter die Nettokaltmiete erhöhen, weil seine Wohnung billiger ist als andere vergleichbare Unterkünfte. Dies nennt man Anpassung an die ortsübliche Vergleichsmiete. Zweitens kann der Vermieter Kosten für die Modernisierung von Wohnung oder Haus auf die Mieter umlegen, etwa wenn er die Fassade gedämmt oder neue Bäder eingebaut hat. Und drittens kann die Betriebskostenpauschale erhöht werden, wenn sie die laufenden Kosten nicht mehr deckt.

**Gepflegt für zwei Parteien**
2-Familienhaus mit Garage in Bl-Senne, EG: 78 m² Wfl., OG: 77 m² Wfl., Vollkeller, Kamin, Balkon u. topgepflegter Garten mit Gartenhaus, 224.000 € zzgl. 3,57 % Provision
**Am Buschkamp Immobilien,** Tel. 0521/959080, am-buschkamp.de

**Seltene Gelegenheit!**
Charmanter Bungalow mit Doppelgarage in Bl-West, 168 m² Wfl. zzgl. Souterrainbereich mit 117 m² Nfl., 621 m² Grdst. 378.000 € zzgl. 3,57% Provision
**Am Buschkamp Immobilien,** Tel. 0521/959080, am-buschkamp.de

**Ruhig und zentral in Schloß Holte**
2-Familienhaus mit Garage in zentrumsnaher Lage, Wfl.: EG: 86 m², OG: 83 m², Grdst. 817 m², eigene Wasserversorgung, 199.000 € zzgl. 3,57 % Provision
**Am Buschkamp Immobilien,** Tel. 0521/959080, am-buschkamp.de

**Blicken Sie der Sonne entgegen!**
2-Zi.-ETW mit Balkon im 5. OG, großzügige 63 m² Wfl., Bj. 1971, Fahrstuhl, sanierter Balkon, Kellerraum, 49.000 € zzgl. 3,57 % Prov.
**Am Buschkamp Immobilien,** Tel. 0521/959080, am-buschkamp.de

**Legen Sie den Grundstein!**
Grundstück mit Südausrichtung u. gutem Wohnumfeld in Oerlinghausen-Lipperreihe, 582 m², 2 Vollgeschosse, keine Bauträgerbindung, nur 59.000 € zzgl. 3,57 % Provision
**Am Buschkamp Immobilien,** Tel. 0521/959080, am-buschkamp.de

**Eigener Eingang – Terrasse – Garten**
Neubau ETW in Bl-Senne, 3-Zimmer, 83 m² Wfl. im 2-FH-Doppelhaus, Kfz-Stellplatz, Bezug Sommer 2012, 178.000 € – keine Provision
**Am Buschkamp Immobilien,** Tel. 0521/959080, am-buschkamp.de

**Zentral in Sennestadt:**
Helle und großzügige Eigentumswohung, 3 Zimmer, 86 m² Wohnfläche, Balkon, Baujahr 1972, 4. OG, Fahrstuhl, TG-Stellplatz, 66.000 €.
**www.immobilienagent-bielefeld.de**
. . . oder besuchen Sie uns in unserem Immobilienshop in der Bielefelder Altstadt, Gehrenberg 37, 0521/5215170.

**7,4 % Rendite,**
gepflegte 3 Zimmer/Küche/Bad mit Balkon in Sennestadt, 70 m² Wohnfläche, ständig modernisierte Wohnanlage, langfristige Mieter, 59.000 €.
**www.immobilienagent-bielefeld.de**
. . . oder besuchen Sie uns in unserem Immobilienshop in der Bielefelder Altstadt, Gehrenberg 37, 0521/5215170.

**Neuwertige, geschmackvolle Doppelhaushälfte in Senne,**
ruhige Lage, 4 Zimmer auf 127 m² Wohnfläche, 235 qm Grundstück, Bj. 2001, Vollkeller, Carport, 225.000 €.
**www.immobilienagent-bielefeld.de**
. . . oder besuchen Sie uns in unserem Immobilienshop in der Bielefelder Altstadt, Gehrenberg 37, 0521/5215170.

**Voller Licht und Leben**
Reizendes Reihenhaus in ruhiger Nachbarschaft von Bi-Sennestadt, ca. 120 m² Wfl., tipptopp gepflegt, Parkett, G-WC, neue Heizung, ca. 280 m² schönes Grdst., gemütlicher Garten m. Terrasse, sonniger Balkon, Vollkeller, Garage, 160.000,– €
**Kramer Immobilien GmbH,** Tel. 05205/91100, www.kramer-immobilien.de

**Legen Sie den Grundstein …**
… und verwirklichen Sie Ihren Traum vom Eigenheim auf diesem ca. 673 m² großen Baugrundstück in Schloß Holte, ruhige Wohnstraße, ohne Bauträger- und Architektenbindung, sofort bebaubar, 58.000,– € KEINE PROVISION
**Kramer Immobilien GmbH,** Tel. 05205/91100, www.kramer-immobilien.de

**Räume mit sonnigem Gemüt**
Hervorragende 3-Zi.-Eigentumswohnung in einem blitzblank gepflegten Mehrfamilienhaus im schönen Oerlinghausen, ca. 80 m² Wfl., z.Zt. für monatlich 320,– € kalt vermietet, Tiefgaragenstellplatz, Kellerraum, 59.000,– €.
**Kramer Immobilien GmbH,** Tel. 05205/91100, www.kramer-immobilien.de

**Wohnwunder auf einer Ebene**
In einer gewachsenen und ruhigen Nachbarschaft von Bi-Sennestadt befindet sich dieser tolle Seniorenbungalow, ca. 61 m² Wfl., ca. 225 m² Grdst., gemütlicher Garten m. überdachte Terr., beziehbar ab einem Alter von 55 Jahren, Garage, 80.000,– €
**Kramer Immobilien GmbH,** Tel. 05205/91100, www.kramer-immobilien.de

**Gepflegte 3 ZKBB Eigentumswohnung** in Bi-Sennestadt, Travestraße. Gepflegte Wohnung im 1. OG eines 6-Familienhauses mit 3 Zimmern, Küche, Badezimmer und Balkon. Ca. 61 m² Wfl., Bj. 1960. Laminatboden, Garage und Kfz-Stellplatz. Kaufpreis 52.000 €.
**Volker Hanzig Immobilien,** Tel. 05205/950755, www.hanzig-immobilien.de

**Im Erdgeschoss! 3 ZKBB Eigentumswohnung** in Bi-Sennestadt, Moselweg! Erdgeschosswohnung in einem 9-Familienhaus mit 3 Zimmern, Küche, Badezimmer und Balkon. Ca. 66 m² Wfl., Bj. 1960/61. Winterdienst, Fliesenboden, Kellerraum. Kaufpreis 50.000 €.
**Volker Hanzig Immobilien,** Tel. 05205/950755, www.hanzig-immobilien.de

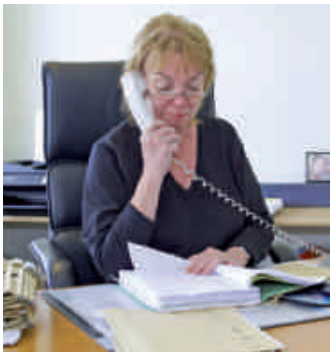

*Bevor einer Mieterhöhung zugestimmt wird, sollte man sie erst genau prüfen und gegebenenfalls fachlichen Rat einholen.*
*Foto: djd/Interessenverband Mieterschutz e.V.*

Für jede Art der Mieterhöhung müssen bestimmte Voraussetzungen erfüllt sein. Ist man sich über die Rechtmäßigkeit der Forderung nicht sicher, sollte man fachlichen Rat etwa beim Interessenverband Mieterschutz e.V. (www.ivmieterschutz.de) einholen.

Am häufigsten suchen Mieter wegen einer Anpassung an die ortsübliche Vergleichsmiete Rat. Dafür wiederum sind dem Vermieter nur vier Begründungen erlaubt:

- Er verweist auf den für die Stadt oder Gemeinde gültigen Mietspiegel und kann nachweisen, dass nach diesem vergleichbare Wohnungen teurer sind.
- Er benennt drei nach Größe, Baualter, Lage und Ausstattung ähnliche Vergleichswohnungen mit vollständiger Adresse.
- Er legt ein Mietwertgutachten eines vereidigten Sachverständigen oder
- einen Auszug aus einer Mietdatenbank bei.

Jedes andere Argument ist ungültig. Zudem darf die Miete innerhalb von drei Jahren um höchstens 20 Prozent erhöht werden, zwischen jeder Erhöhung müssen mindestens 15 Monate liegen.

# Innenräume neu gestalten

Schon vor der Planung einer Renovierung von z. B. Wohnräumen, Praxis-, Besprechungsräumen oder auch Wartezonen, ist es ratsam zu überlegen, welche Atmosphäre, welchen Wohlfühlcharakter der neu zu gestaltene Raum haben soll.

Nimmt man z. B. das Wohnzimmer als zentralen Raum der Wohnung: Kein anderes Zimmer wird intensiver genutzt. Hier trifft sich die Familie; hier empfangen Sie Gäste und Freunde. Der Wohnraum soll einerseits einladend und stimmungsvoll, andererseits auch praktisch sein. Weg von den steril in Weiß gehaltenen Räumen, die eher langweilig wirken. Hier sollten farbliche und behagliche Farben zum Einsatz kommen; denn „freundliche" Farben wirken auf die Seele und auf den Menschen positiv und man verbringt einfach mehr Zeit in diesen Räumen.

Gemeinsam kann mit dem Malerfachbetrieb TAKTEC eine Umgestaltung der Räume geplant und umgesetzt werden. „Unser Fachbetrieb bietet eine große Bandbreite von ökologischen Materialien für Wandflächen an, die für ein gesundes Raumklima sorgen", so Frank Brinkdöpke. Hier sei das große Sortiment an schönen exklusiven

Wandtechniken in Metall- und Rosteffekten als auch ganz im Trend der Animal-Look, wie z. B. eine Kroko-Oberfläche genannt.

Einen ganz wichtigen Aspekt neben der Wandfläche und Deckengestaltung nimmt die Bodenfläche ein. Hier lassen sich eine Vielzahl von gestalterischen Möglichkeiten umsetzen, wie z. B. einen wischbaren Designboden in Holzoptik oder aber auch Teppichbodenfliesen. Ein ganz großer Vorteil gegenüber Keramik-Fliesen, die Bodenfläche ist sofort begehbar. Die Firma TAKTEC zeigt Ihnen gerne die Vielfalt an ökologischen Produkten. Unter Telefon 05205/20738 kann man einen individuellen Beratungstermin vereinbaren.

WIR GESTALTEN IHRE (T)RÄUME

Planen und gestalten Sie mit uns
Ihren persönlichen Traum vom Wohnen.
Wir beraten Sie gerne!

- Individuelle Raumgestaltungen
- Ökologische Teppichböden
- Design-Fußböden und Parkett
- Energetische Fassadengestaltungen
- Feuchtraum-/Schimmelsanierung
- Senioren-/Urlaubsservice
- Ihr Energieberater

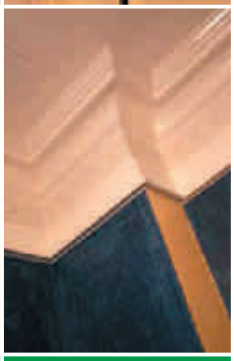

>> SEIT 30 JAHREN:
Ihr Malerfachbetrieb
TAKTEC GMBH

Frank Brinkdöpke
Lilienthalstraße 17
33689 Bielefeld
Tel. 05205·20738

Wohnen in Bielefeld

Auf der Suche nach 'ner Neuen?

Anruf genügt
Tel. 05 21 / 88 07 80
www.leg-nrw.de

# Drum prüfe, wer sich ewig bindet!

## Wohneigentumsverwaltung

Die Verwaltung der meisten Wohnungseigentumsanlagen liegt in den Händen eines von den Eigentümern gewählten Verwalters. Insbesondere bei großen Eigentümergemeinschaften ist der Einsatz einer professionellen Verwaltungsfirma auch die einzig richtige Entscheidung. Eine Verwaltung durch die Eigentümer selbst ist hier nicht praktikabel.

Aber wer ist in einem solchen Fall der richtige Verwalter? Welche Anforderungen muss er erfüllen um im Sinne der Eigentümer verantwortungsbewusst und wirtschaftlich zu handeln?

Bei der Prüfung hilft ein Blick auf die Aufgabenbereiche, die ein Verwalter abzudecken hat.

Da ist zunächst der Bereich der allgemeinen Verwaltung. Hier geht es um die Erstellung von Hausgeldabrechnungen und Wirtschaftsplänen, die Durchführung von Wohnungseigentümerversammlungen, die Protokollerstellung und viele weitere Aufgaben des täglichen Verwaltungsalltags. Gibt es gesetzliche Änderungen, so müssen diese entsprechend umgesetzt werden. Grundsätzlich ist die Arbeit des Verwalters hier aber stets gleich geblieben.

Große Veränderungen finden wir im Bereich der technischen Verwaltung. Kontinuierlich steigende Energiekosten, zunehmende gesetzliche Auflagen zur Energieeinsparung und notwendige technische und optische Modernisierungen ganzer Wohnanlagen aus den 1960er und 1970er Jahren sind für die betroffenen Wohnungseigentümer von großer wirtschaftlicher Bedeutung. Hier geht es darum, dass der Verwalter bei Bauschäden oder Modernisierungen die jeweilige bauliche Situation mit Fachkenntnis analysiert und technisch richtige Empfehlungen gibt, so dass die Eigentümergemeinschaft über die notwendigen Maßnahmen zur Instandhaltung oder Instandsetzung ihres Eigentums entscheiden kann. Aber auch die anschließende Ausschreibung der Arbeiten, mit dem Ziel hier wirklich vergleichbare Angebote zu bekommen, die Vergabe an geeignete Handwerker, die Bauleitung vor Ort und die gründliche Rechnungskontrolle stellen in der heutigen Zeit neue Anforderungen an die Qualifikation des Verwalters. Nach Branchenschätzungen können in diesem Bereich durch einen qualifizierten Verwalter bis zu 30 Prozent der Kosten für die Eigentümer eingespart werden. Hier sollte jede Eigentümergemeinschaft, die an der Werterhaltung ihres Wohneigentums interessiert ist, die Eignung des Verwalters gründlich prüfen. Architektin Dipl. Ing. Kordula Klingenberg, die selbst mit Ihrer Firma Immobilienagent Bielefeld als Immobilienmaklerin und Hausverwalterin tätig ist, sagt hierzu: „Ein Verwalter, der im technischen Bereich nicht ausreichend qualifiziert ist, macht bei Modernisierungen häufig Fehler, die dann zu Lasten der Eigentümer gehen. Zieht er einen externen Architekten hinzu, so entstehen hier zusätzliche Kosten, die ebenfalls die Eigentümer treffen."

Insofern lohnt sich bei der anstehenden Neuwahl des Wohnungseigentumsverwalters in jedem Fall eine gründliche Prüfung und der Vergleich von unterschiedlichen Angeboten. Ganz getreu dem Motto Friedrich Schillers „Drum prüfe, wer sich ewig bindet!".

# Wärmeschutz für alte Fenster

Mit In-Kraft-Treten der Energieeinspar-Verordnung sind moderne Wärmeschutz-Verglasungen endgültig zum Baustandard geworden. Bisher übliche Zweischeiben-Isolierverglasungen (z. B. Thermopane) haben ausgedient. Das führt zu deutlich geringerem Heizenergiebedarf und erhöht den Wohnwert durch mehr Behaglichkeit. Moderne Wärmeschutz-Verglasungen haben einen U-Wert (bisher k-Wert) von etwa 1,0–1,5 W/m²K und sind damit vom Wärmedämmwert etwa drei mal besser als bisherige Zweifach-Verglasungen. Die Oberflächentemperatur innen auf der Scheibe ist auch an kalten Tagen deutlich höher und dadurch wirken Fenster nicht mehr als kalte unbehagliche Flächen, sondern sind angenehm warm, so dass auch die Luft davon nicht mehr so stark nach unten fällt. Unangenehme Zugluft wird so vermieden.

Die vielen Vorteile der neuen Ver-

www.gswg-senne.de
vermietung@gswg-senne.de

Familien willkommen
- vernünftig renoviert
- ruhige Wohnlage
- familienfreundlich
- preiswert

GSWG SENNE eG
... ein Leben lang
Vermietungshotline
0800. 910 80 91

glasung entstehen im Wesentlichen durch einen physikalischen Trick: Eine der Scheiben ist mit einer hauchdünnen unsichtbaren Metallschicht bedampft. Diese lässt die kurzwelligen Sonnenstrahlen in den Raum passieren, reflektiert aber die langwelligen Wärmestrahlen wieder nach innen zurück. Dadurch ist der bessere Wärmeschutz und die Energieeinsparung möglich. Diese Verglasungen lassen sich für alte Fenster und Türen und auch für die Haustür verwenden.

Wer sich speziell für die Fenster-Modernisierung interessiert und fachliche Entscheidungshilfen für die Auswahl der Verglasung und des Rahmens sucht, der sollte die Fenster-Analyse im Modernisierungs-Kompass nutzen. Aufgrund der Angaben im Fragebogen wird dem Interessenten eine individuelle Auswertung erstellt. Neben der EDV-Analyse erhalten Interessenten dann in einem dekorativen Stehsammler ergänzende Produktunterlagen verschiedener Hersteller, so dass sich jeder Interessent ein umfassendes Bild über die Möglichkeiten der Fenster- und Haustürmodernisierung machen kann. Wer sich speziell für die Fenster-Modernisierung interessiert und fachliche Entscheidungshilfen für die Auswahl der Verglasung und des Rahmens sucht, der kann den kostenlosen Modernisierungs-Kompass anfordern. Er ist erhältlich unter dem Stichwort „Kompass“ bei der Arbeitsgemeinschaft Wohnbau-Modernisierung, Bahnhofstraße 44, 74254 Offenau, Telefon 0 71 36/33 22, Fax 0 71 36/85 45 oder im Internet unter www.modernisierungs-kompass.de.

Quelle: EN-OP-Institut

www.sparkasse-bielefeld.de

Immobilie? Sparkasse!

Sparkasse Bielefeld

ImmobilienCenter · Stresemannstraße 15 · 33602 Bielefeld
ImmobilienCenter · Hauptstraße 102 – 108 · 33647 Bielefeld

## Sparkassen ImmobilienCenter Süd

# Kompetenz in Immobilien

Bielefeld ist ein interessanter Immobilienmarkt. Das Angebot ist breit, die Preise sind im Vergleich zu anderen wirtschaftlich erfolgreichen Großstädten moderat. Gleichzeitig gibt es überall in Bielefeld eine rege Nachfrage nach attraktiven Gebrauchtimmobilien – ein interessanter Aspekt für diejenigen, die über den Verkauf ihres Hauses oder ihrer Eigentumswohnung nachdenken. Gerade der Bielefelder Süden mit seiner guten Verkehrsanbindung in die Stadt und zu den erfolgreichen Mittelzentren Ostwestfalen-Lippes ist zur Zeit für Käufer und Verkäufer von Immobilien eine spannende Region. Dem hat die Sparkasse Bielefeld Rechnung getragen und mit einem eigenen ImmobilienCenter für die südlichen Bielefelder Stadtteile Zeichen gesetzt. Im ImmobilienCenter an der Hauptstraße 102–108 in Brackwede bietet das fünfköpfige Team von Immobilienvermittlern und Finanzierungsspezialisten seinen Kunden geballte Kompetenz rund um das Thema „Immobilien“. Dazu gehört die ganzheitliche Beratung beim Kauf oder Verkauf einer Gebrauchtimmobilie, eines Grundstückes oder einer Gewerbeimmobilie ebenso wie Finanzierungsfragen, die Vermittlung von Fördermitteln bei energetischen Gebäudesanierungsmaßnahmen oder die Absicherung der eigenen vier Wände durch notwendige Versicherungen. Gerade in den Stadtbezirken Senne und Sennestadt ist der Immobilienmarkt zurzeit in Bewegung. Daher ist die Sparkasse mit Anja Kiper im Beratungszentrum an der Elbeallee in Sennestadt durch eine weitere Baufinanzierungsspezialistin vertreten. Sie ist Ansprechpartnerin für alle Fragen der Immobilienfinanzierung und eng mit dem ImmobilienCenter in Brackwede vernetzt. Wer sich bei einem Besuch in der Bielefelder Innenstadt über das Thema Immobilien informieren will, findet im ImmobilienCenter der Sparkasse an der Stresemannstraße die richtigen Ansprechpartner und ein breites Angebot von Gebrauchtimmobilien aus allen Stadtbezirken. Künftig auch samstags von 10 bis 13 Uhr. Mehr Infos unter www.sparkasse-bielefeld.de

*Auf dem Foto: Das Team des ImmobilienCenters der Sparkasse an der Hauptstraße in Brackwede: v. l.: Heiko Glaser, Wilfried Anter, Ulrike Schlak, Kerstin Ludwig, Christopher Gerber*

**Schweizer Sicherheit – einfach perfekt.**
**Auf Ihr Leben abgestimmt!**

Die Helvetia ist als Qualitätsversicherer einfach einmalig. Millionen Kunden vertrauen uns und setzen auf hervorragende Versicherungs- und Vorsorgelösungen. Informieren lohnt sich!

**Thomas Vogt**
Generalagentur, Helvetia Versicherungen
Sennestadtring 15, 33689 Bielefeld
T 05205 5902
F 05205 105363
thomas.vogt@helvetia.de
www.helvetia.de/thomas.vogt

Versicherungen und Finanzen
helvetia