SENNE Rundschau

20. Dezember 2018 · 56. Jahrgang · Nr. 10

Allen Lesern der Senne Rundschau, allen Kunden, Freunden und Bekannten wünschen wir fröhliche Weihnachten, Zeit zur Entspannung, Besinnung auf die wichtigen Dinge im Leben und viele Lichtblicke im Jahr 2019.

Ihr Team von
Werbedruck Zünkler

Vom 24. 12. 18 bis zum 1. 1. 19 bleibt unser Betrieb geschlossen.
Ab dem 2. Januar 2019 sind wir wieder mit neuem Schwung für Sie da!

Impressum

Herausgeber und Gesamtherstellung:
Werbedruck Zünkler GmbH & Co. KG,
Hansestraße 3, 33689 Bielefeld,
Tel. (0 52 05) 9 10 10,
Fax (0 52 05) 91 01 20,
E-Mail: werbedruck@zuenkler.de
www.senne-rundschau.de

Auflage: 13.000 Stück, werden kostenlos an die Haushalte in Sennestadt, Dalbke, Heideblümchen, Eckardtsheim und Lipperreihe verteilt. Zusätzliche Exemplare werden in Schloß Holte-Stukenbrock, Senne I und Oerlinghausen an ausgewählten Stellen ausgelegt.
Erscheinungsweise: 14-tägig donnerstags
Annahmeschluss: Für Anzeigen und redaktionelles Material bis jeweils Montag vor Erscheinen.
Anzeigenannahme: Werbedruck Zünkler GmbH & Co. KG, Hansestraße 3, 33689 Bielefeld
Kleinanzeigen auch bei der Lottoannahmestelle Behncke, Vennhofallee 57, 33689 Bielefeld
Kleinanzeigen werden nur gegen Barzahlung angenommen.
Alle Rechte vorbehalten. Nachdruck – auch auszugsweise – nur mit schriftlicher Genehmigung des Herausgebers. Dies gilt insbesondere für die Anzeigen. Für die Richtigkeit oder Vollständigkeit von Veranstaltungsterminen kann keine Gewähr übernommen werden. Für unverlangt eingesandte Manuskripte, Fotos und Druckvorlagen wird keine Haftung übernommen. Für eventuelle Schäden durch fehlerhaft abgedruckte Anzeigen wird nur bis zur Höhe des entsprechenden Anzeigenpreises gehaftet.

Städtische Ämter zwischen den Feiertagen geschlossen

Die Stadtverwaltung Bielefeld bleibt vom 22. Dezember bis einschließlich 1. Januar (Neujahr) geschlossen! Das betrifft auch alle Bezirksämter, die Kfz-Zulassungsbehörde und die städtischen Kindertagesstätten. Für einige Bereiche sind Notdienste eingerichtet.
Wer absehbar eine Dienstleistung benötigt, wird gebeten, seinen Behördengang möglichst schon vor Weihnachten zu erledigen oder für das neue Jahr einzuplanen.
In dringenden Fällen ist das BürgerServiceCenter (BSC) am 27. und 28. Dezember jeweils von 7.30 bis 18 Uhr unter Telefon (05 21) 51-0 erreichbar. Für dringend notwendige Angelegenheiten hat die Stadtverwaltung für einige Bereiche Notdienste eingerichtet, die am 27. und 28. Dezember jeweils von 8 bis 12 Uhr persönlich über die Information im Haupteingang (Eingang 1) des Neuen Rathauses zu erreichen sind. Dort werden die Bürgerinnen und Bürger an die Notdienste der folgenden Einrichtungen weitergeleitet: Sozialamt, Jugendamt, Standesamt (Beurkundung von Sterbefällen), Bürgerberatung (Ausstellung von kurzfristig benötigten Personaldokumenten).
Die Stadt weist ausdrücklich darauf hin, dass nur Angelegenheiten erledigt werden können, die tatsächlich nicht aufzuschieben sind.
Alle Bezirksämter sowie die Kfz-Zulassungsbehörde in der Paulusstraße bleiben wie im Vorjahr in der Zeit der Betriebsferien geschlossen. Auch die städtischen Kindertagesstätten machen Betriebsferien vom 22. 12. bis 1. Januar.
In einigen kulturellen Einrichtungen sowie im Bereich der Abfallentsorgung gibt es ebenfalls Abweichungen von den normalen Öffnungszeiten: Die Stadtbibliothek am Neumarkt sowie das Institut Stadtarchiv und Landesgeschichtliche Bibliothek haben am 27. und 28. 12. jeweils von 11 bis 18 Uhr geöffnet und zusätzlich am 29. Dezember von 11 bis 14 Uhr. Die Stadtteilbibliothek Sennestadt öffnet am 27. und 28. 12. jeweils von 10 bis 20 Uhr (teilweise ohne Personal).
Das Historische Museum öffnet am 22. und 23. sowie am 29. und 30. Dezember jeweils von 11 bis 18 Uhr und vom 26. bis 28. Dezember jeweils von 10 bis 17 Uhr. Das Naturkundemuseum kann am 23. Dezember sowie vom 26. bis 30. Dezember jeweils von 10 bis 17 Uhr besucht werden. Am 24. und 25. Dezember sowie am 31. Dezember und am 1. Januar bleibt das Haus geschlossen.
Die Wertstoffhöfe des Umweltbetriebes sind am 27., 28. und 29. Dezember regulär geöffnet.

Schwimmer bei OWL Meisterschaften erfolgreich

Bei den OWL Meisterschaften »Kurzbahn« am 8. und 9. Dezember im Hallenbad in Lübbecke starteten acht JugendlichederSportfreundeSennestadt. Herausragend zeigten sich Nick Steinborn (2006) über 50 m Rücken in der Zeit von 0:33,45 Min. und belegte mit dieser Zeit den 1. Platz – OWL Meister!
Eine weitere sehr gute Leistung zeigte Jonathan Gebauer (2006). Er schwamm über 100 m Brust in 1:32,54 Min. und über 50 m Brust in 0:41,24 Min. sehr gute Zeiten. Mit diesen beiden Zeiten konnte er sich gegen starke Konkurrenz durchsetzen und errang über beide Strecken jeweils den 3. Platz.

Fröhliche Adventsfeier auf dem Bärenplatz

(ck) Das war ein buntes, munteres Adventstreiben am 14. Dezember, das die Sennestadt GmbH, die Werbegemeinschaft, die Stadt Bielefeld, »Bethel. Regional« sowie das Soziale Netzwerk SONNE am Bärenplatz nun schon im dritten Jahr auf die Beine gestellt hatten! Etliche Aussteller und Kreative erfreuten nicht nur das Auge mit schönem Kunsthandwerk.

Bettina Hörster etwa war zum ersten Mal mit Plätzchen, Christstollen, Konfekt, Weihnachtsgelee und Schmalz – alles aus eigener Herstellung und liebevoll als Geschenk verpackt – aus Sende in die Sennestädter Südstadt gekommen. »Wenn es gut läuft, bin ich im nächsten Jahr wieder da«, versprach die freundliche Frau aus der Nachbargemeinde.

Paul Müller hatte als Nikolaus einen Sack voller Überraschungen dabei.

dem libanesische Spezialitäten, wie Fatayir (Teig mit Spinat oder Kartoffeln) und Manakisch (arabisches Brot in den verschiedensten Geschmacksrichtungen). Die Pizzeria und Geschäfte waren geöffnet und die katholische Jugend hatte sich zum Stockbrotbacken angesagt.

Auch ihre bunten Schlüsselanhänger aus Filz waren ein Hingucker, ebenso wie die farbenfrohen Pünktchenbilder von Cornelia Stielau, Tochter Indra und Schwiegersohn Matthias. Die selbst gehäkelten Kuscheltiere, die der Elternrat der KiTa Wintersheide im Angebot hatte, kamen ebenfalls sehr gut an. Handgearbeiteter Silberschmuck und vieles mehr waren zu bewundern und auf dem Flohmarkt wechselte so manches alte Schätzchen den/die BesitzerIn.

Bei frostigem, aber klarem Winterwetter wärmten Kaffee, Glühwein, Waffeln sowie Bratwurst Leib und Seele. Ein Hit war auch die Currywurst mit superleckerer Sansibar-Soße, die Janine Faul eigenhändig zubereitet hatte. Es gab zu-

Paul Müller war indessen als Nikolaus unterwegs und zauberte leckere Stutenkerle – gesponsert von der Werbegemeinschaft Sennestadt – aus dem Sack. Vera Klein trommelte im tollen Feenkostüm zur Märchenstunde im REGE-Büro. Stimmungsvolle Musik rundete das »bärige« Treiben ab. Gegen Abend erfreute das Duo »MaJa« Anwohner und Besucher noch mit Gesang und Gitarre. So war es ein entspannter, fröhlicher Nachmittag, der manche(n) für den Ausfall des Weihnachtsmarktes im Zentrum auf dem Reichowplatz entschädigte. Schade war nur, dass sich der Platz bereits am frühen Abend zusehends leerte, so dass auch die meisten Stände früher als erwartet abgebaut wurden.

Ellen Schieffer
CHIROPODIE - FACHFUSSPFLEGE

Das kleine Wort DANKE findet zu Ihnen, weil große Worte, für alles was ich sagen möchte, zu klein erscheinen.

Ich wünsche all meinen Kunden ein wundervolles, kalorienreiches Weihnachtsfest. Kommen Sie vergnügt und gesund ins neue Jahr. Ich freue mich, Sie bald wieder in meiner Praxis begrüßen zu dürfen und auf viele weitere amüsante Stunden mit Ihnen.

Herzlichst Ihre Ellen Schieffer

Rheinallee 47a
33689 Bielefeld
Tel. 0151/51 58 86 33
info@ellen-schieffer.de

Malerfachbetrieb
JÖRG MOLTZAHN

Frohe Weihnachten und alles Gute für das Jahr 2019 wünsche ich allen meinen Kunden.

Ihr Malerfachbetrieb in Bielefeld-Sennestadt
Telefon 05205/728834
Mobil 0175/5640806

Sie planen eine neue Terrasse? Lassen Sie uns bereits jetzt Maß nehmen, und wir bauen im Frühjahr – bei den ersten Sonnenstrahlen – für Sie auf!

Wir liefern und bauen auch auf!

• Terrassen • Gartenmöbel • Kinderspielgeräte • Terrassendächer
• Carports • Gartenhäuser • Brücken • Zäune, auch auf Maß

Holz Tellenbröker
HOLZHANDLUNG GmbH & Co. KG
Paderborner Straße 224 · 33689 Bielefeld-Sennestadt
Tel. (0 52 05) 98 41 10 · Fax (0 52 05) 9 84 11 11

Wir bedanken uns bei allen Kunden, wünschen ein frohes Weihnachtsfest sowie alles Gute für das neue Jahr.

2000 2019

Allen unseren Patientinnen und Patienten ein friedliches und geruhsames Weihnachtsfest und einen guten Rutsch ins Jahr 2019

Physiotherapie

Isabel Maaß – Almuth Thomaschewski

Sennestadt: Travestraße 3 · 33689 Bielefeld · **Tel. 0 52 05 -72 85 38**
Lipperreihe: Bachstr. 40 · 33813 Oerlinghausen · **Tel. 0 52 02 - 92 45 08**
E-Mail info@mut-physio.de · www.mut-physio.de

Praxis für Krankengymnastik und Osteopathie

Veranstaltungen in der Region

Terminübersicht 21. Dez. bis 10. Jan.

Theater, Kleinkunst:

Spielplan Theater Bielefeld:

Theater am Alten Markt (TAM):

»Paare. Liebe ist eine schwere Geisteskrankheit«, Schauspiel von Johann Buchholz; Fr., 21. 12., 20 Uhr.

»Istanbul«, Liederabend; So., 23. 12., 19.30 Uhr.

»Heisenberg«, Stück von Simon Stephens; Mi., 26. 12., 19.30 Uhr u. So., 6. 1., 19.30 Uhr.

»Der Jahresrückblick 2018«, von und mit Ingo Börchers u. Gästen; Fr., 28. 12.; Sa., 29. 12., u. Sa., 5. 1., jeweils um 19.30 Uhr (zum letzten Mal).

»Charlys Tante«, Verwechslungskomödie von Brandon Thomas; Mo., 31. 12., 17 Uhr u. 21 Uhr (ausverkauft).

»Kaleidoscope To The Dark Side Of The Moon«, musikalische Weltraumexpedition von Ray Bradbury u. Pink Floyd; Mi., 2. u. Do., 3. 1., u. Do., 10. 1., jeweils um 20 Uhr (alle Vorstellungen ausverkauft).

»Im Herzen der Gewalt«, Schauspiel von Édouard Louis; Di., 8. 1., 20 Uhr.

Oetkerhalle:

»Weihnachtsoratorium«, mit dem Oratorienchor u. d. Bielefelder Philharmonikern; Fr., 21. 12., 20 Uhr.

»Großes Weihnachtssingen«, veranstaltet von der Vereinigung ehem. Chormitglieder des Bielefelder Kinderchores; Sa., 22. 12., 18 Uhr.

»Swinging Christmas« von der Brass Band Berlin; So., 23. 12., 17 Uhr.

»Bunker Ulmenwall Weihnachtsmatinee«; Mi., 26. 12., 11 Uhr.

»Deutsche Philharmoniker Berlin«, 9. Symphonie Ludwig van Beethoven; 20 Uhr, Oetkerhalle.

»Wiener Johann Strauß Konzert-Gala«, mit den K & K Philharmonikern u. K & K Ballett; Mo., 31. 12., 18 Uhr.

»Neujahrskonzert: Wünsch dir was!«, mit den Bielefelder Philharmonikern; Di., 1. 1., 18 Uhr.

»Klassische Philharmonie Bonn«, Konzert Wiener Klassik; Di., 8. 1., 20 Uhr.

»New York Gospel Stars«; Do., 10. 1., 20 Uhr.

TAM ZWEI:

»Konstellationen«, Stück von Nick Payne; Sa., 29. 12., 20 Uhr; Sa., 5. 1., 19.30 Uhr;

TAM DREI:

»Weißes Gold« von Anne Jelena Schulte; Sa., 22. 12., 19.30 Uhr u. Mi., 9. 1., 20 Uhr.

»German Love Letter (zum Mond)«, ein theatrales Forschungsprojekt; Fr., 28. 12., 19.30 Uhr.

Spielplan Stadttheater, Niederwall 27:

»Aladin und die Wunderlampe«, Stefan Schroeder nach dem Märchen aus 1001 Nacht; Sa., 22. 12., 11, 14 u. 17 Uhr; Mi., 26. 12., 15 u. 18 Uhr; Do., 27. 12., 11 u. 14 Uhr; So., 30. 12., 11, 14 u. 17 Uhr; Sa., 5. 1., 19.30 Uhr; So., 6. 1., 11 u. 14 Uhr.

»Hänsel und Gretel«, Märchenspiel in drei Bildern von Engelbert Humperdinck; So., 23. 12., 15 Uhr u. Di., 25. 12., 18 Uhr.

»Der Feuervogel«, Tanzabend von S. Sandroni; Fr., 28. 12., 19.30 Uhr u. So., 6. 1., 20 Uhr.

»La Traviata«, Oper von Giuseppe Verdi; Sa., 29. 12., 19.30 Uhr.

»My Fair Lady«, Musical; Mo., 31. 12., 17 Uhr (ausverkauft) u. 21 Uhr u. Mi., 9. 1., 19.30 Uhr (ausverkauft).

LOFT:

»Daddy Langbein« (Daddy Long Legs), Musical; Sa., 22. 12., 19.30 Uhr.

»Wintertiere«, Gedicht-Theatershow ab 3 Jahren; So., 23. 12., 11 u. 13 Uhr.

Astoria Theater
Niekamp Theater Company, Klosterplatz 9

»Robin Hood«, Theaternacht; Fr., 4. 1., 19.30 Uhr.

Kleines Theater Bielefeld: im Tanztheater DansArt, Am Bach 11, 33602 BI

»Der Rotkäppchenreport«, Revue von A. Bartram, Musik von S. Nobles; Sa., 5. 1., 19.30 Uhr.

Komödie Bielefeld, Ritterstr. 1:

»Hänsel & Gretel«, Weihnachtsmärchen; Fr., 21.; Sa., 22. u. So., 23. 12., 14.30 Uhr; Mo., 24. 12., 11 Uhr, Märchensaal.

»Alles Sülze«, komödiantisches Krimispektakel mit viel Musik; Fr., 21.; Sa., 22.; Fr., 28. u. Sa., 29. 12., jeweils um 20 Uhr; So., 30. 12., 15 Uhr; Mo., 31. 12., 17.30 u. 21 Uhr; Fr., 4. 1., 20 Uhr u. Sa., 5. 1., 17 u. 20 Uhr, Saal 1.

Movement-Theater, Haller Weg 38, BI-Gadderbaum:

»Willi und Lisbeth feiern Silvester«, Kabarett; Sa., 5. 1., 19.30 Uhr.

Theaterhaus Feilenstraße, Feilenstr. 4:

»Dahamwadi Bescherung – Der Soundtrack zum Fest«, schräge Show mit Heinz Flottmann; Fr., 21. u. Sa., 22. 12., jeweils um 20 Uhr.

»Lauf doch nicht immer nackt herum!«, Komödie von Georges Feydeau ; Mo., 31. 12.; Fr., 4. u. Sa., 5. 1. jeweils um 20 Uhr.

Tor 6 Theaterhaus, Hermann-Kleinewächter-Str. 4:

»Ghettolektuell«, Comedy von Jilet Ayse; Fr., 21. 12., 20 Uhr.

Zweischlingen, Osnabrücker Str. 200:

»Von Weiden«, Konzert; Sa., 22. 12., 21 Uhr.

»Warmduscherreport Vol. 3«, Kabarett von Erwin Grosche; Sa., 29. 12., 21 Uhr.

»Weber N°5: Ich liebe ihn!«, Kabarett von Philipp Weber; Sa., 5. 1., 21 Uhr.

POLSTEREI
Plissee – Jalousien
Lamellen
Stefanie Jehan
Raumausstattermeisterin
Tel. 05202/7764
Mobil 0160/97360063

Brindöpke
Pkw & Lkw-Werkstatt
Karosseriebau/Unfallinstandsetzung
Abschleppdienst für Pkw & Lkw
Dunlopstraße 53 · 33689 Bielefeld (Sennestadt)
Telefon 0 52 05/2 10 34
Fax 0 52 05/73 92 14
E-Mail: ulrich.brindoepke@t-online.de
Wir wünschen allen Kunden ein frohes Weihnachtsfest und einen guten Start ins neue Jahr

Weitere Bühnen:

Noch bis So., 6. 1.: *FlicFlac – Die X-Mas-Show«,* an der Radrennbahn. Vorstellungen täglich 15.30 und 19.30 Uhr außer am 24. 12. und 1. 1. nur 18 Uhr.

Sa., 22. 12.: *»Yakari 2«,* neues indianerstarkes Musical für die ganze Familie; 15 Uhr, Stadthalle Bielefeld.

Mo., 31. 12.: *»Schwanensee«,* Ballett vom Bolschoi Staatsballett Belarus; 18 Uhr, Stadthalle Bielefeld.

Die nächste
Senne Rundschau
erscheint am Donnerstag, dem 10. Januar 2019!
Annahmeschluss ist am Montag, dem 7. Januar 2019!

Do., 3. 1.: *»Der kleine Prinz – Das Erfolgsmusical«,* von Deborah Sasson u. Jochen Sautter; 19 Uhr, Stadthalle Bielefeld.

Fr., 4. 12.: *»Axel Pätz«,* Musikkabarett; 20 Uhr, Neue Schmiede, Handwerkerstr. 7.

»Falco – Das Musical«, 20 Uhr, Stadthalle Bielefeld.

So., 6. 1.: *»Die Schöne und das Biest - das Musical«;* 15 Uhr, Stadthalle Bielefeld.

Do., 10. 1.: *»Green Days – American Idiot«,* Musical; 20 Uhr, Lokschuppen (ausverkauft).

Konzerte:

Fr., 21. 12.: *»Gregor Hilden Organ Trio«,* Funky,Bluesy, Jazzy; 20.30 Uhr, Bielefelder Jazzclub, Beckhausstr. 72.

»Dictaphone & Nadia Struiwigh«, deutsches Kult-Trio; 20.30 Uhr, Nr. z. P., Große-Kurfürsten-Str. 81.

Sa., 22. 12.: *»Cliff«, Rock'n'Roll @ Christmas;* 20.30 Uhr, Gasthaus Mühlenweg, Oelkerstr. 25, Bi-Hillegossen.

Getränke-Center Senne
Jeden Mittwochnachmittag
Lieferservice in Sennestadt
Tel. (05 21) 40 39 27
Jetzt auch im Onlineshop
www.sennequelle.de

So., 23. 12.: *»The Fulltones«;* 20.30 Uhr, Bielefelder Jazzclub, Beckhausstr. 72.

Di., 25. 12.: *»Seltaebs«,* Bielefelder Coverband; 21 Uhr, Movie, Am Bahnhof 6.

Fr., 28. 12.: *»Eisheilige Nacht«* mit Subway to Sally, Versengold, Russkaya u. a.; 19 Uhr, Lokschuppen.

»Meltdown«, Female Metal; 19.30 Uhr, Forum, Meller Str. 2.

»Bernd Begemann & die Befreiung«, Heimspiel Jahresendkonzert; 21 Uhr, Nr. z. P., Große-Kurfürsten-Str. 81.

Sa., 29. 12.: *»The Busters«,* Ska; 19.30 Uhr, Forum.

Do., 3. 1.: *»Neujahrskonzert: Wünsch dir was!«,* mit den Bielefelder Philharmonikern; 19 Uhr, Aula Hans-Ehrenberg-Schule, BI-Sennestadt.

Fr., 4. 1.: *»Neujahrskonzert«,* mit den Bielefelder Philharmonikern; 19 Uhr, Forum Schulzentrum Senne, BI-Senne.

Sa., 5. 1.: *»Chris Kramer & Beatbox'n'Blues«;* 21 Uhr, Extra Blues Bar, Siekerstr. 20.

Di., 8. 1.: *»Bad Temper Joe«,* Blues; 20 Uhr, Plan B, Friedrichstr. 65.

Do., 10. 1.: *»LaLeLu«,* die A-cappella-Sensation aus Hamburg;19.30 Uhr, Stadthalle Bielefeld.

Wir suchen:
KFZ-Mechatroniker/in
Autohaus Krenski
Ihr Ford Partner
in Bielefeld-Sennestadt
Henleinstr. 3 · 33689 Bielefeld
Tel. 0 52 05/9133-3
auto-krenski.de

. . . und außerdem:

Noch bis So., 30. 12.: *»Bielefelder Weihnachtsmarkt«;* 11–21 Uhr, Fr. u. Sa. bis 22 Uhr (außer 24.–26. Dez.).

Sa., 29. u. So., 30. 12.: *»Antikmarkt;* 13–18 Uhr, Ostwestfalenhalle Kaunitz, Paderborner St. 408, Verl.

Sa., 5. 1.: *»Hobbymarkt Kaunitz«,* größter Tier- u. Trödelmarkt in NRW; 5–14 Uhr, Ostwestfalenhalle Kaunitz.

Speziell für Kinder:

Astoria Theater
Niekamp Theater Company, Klosterplatz 9

»Der Stern von Bethlehem«, für Kinder ab 4 Jahren; So., 23. 12., 16 Uhr; Mo., 24. 12., 15 Uhr.

»Robin Hood«, für Kinder ab 6 Jahren; So., 6. 1., 16 Uhr.

Kammerpuppenspiele BI
Im DansArt Theater, Am Bach 11

»Die Olchis feiern Weihnachten«, für Kinder ab 4 Jahren; So., 23. 12., 14 u. 16 Uhr u. Mo., 24. 12., 11 Uhr.

»Der kleine Drache Kokosnuss«, ab 4 J.; So., 30. 12., 11 u. 14 Uhr.

»Das Sams – Eine Woche voller Samstage«, für Kinder ab 4 Jahren; So., 6. 1., 16 Uhr.

Skala am Jahnplatz
Dagmar Selje Puppenspiele, Herforder Str. 5–7

»Frau Holle«, für Kinder ab 4 Jahren; Fr., 21.; Sa., 22. u. So., 23. 12., jeweils um 16 Uhr.

»Die wunderbare Silvesterreise«, für Kinder ab 3 Jahren; Mo., 31. 12., 15 Uhr.

Sonstige Veranstaltungen:

So., 16. 12.: *»Bibi & Tina – Das Konzert«,* Lachen, tanzen, mitsingen; 17 Uhr, Stadthalle Bielefeld.

TAXI-Joachim
• Krankenfahrten alle Kassen
• Rollstuhlgerechtes Fahrzeug
• Taxifahrten bis 8 Personen
• Krankenfahrten / Dialysefahrten
Krackserstr. 184 · 33689 Bi-Sennestadt
Ihre 1. Wahl 05205-3099
Wir wünschen Ihnen ein frohes Weihnachtsfest und einen guten Rutsch ins neue Jahr

Piratenabenteuer bei der DLRG-Jugend

Auch in diesem Jahr wurde das letzte Schwimmtraining der DLRG Sennestadt wieder zur Freude aller erschienenen jungen Mitglieder mit dem traditionellen Abschwimmen und einer weihnachtlichen Aufführung gefeiert.
Eine Gruppe von Piraten, gespielt von originell verkleideten Mitgliedern des Jugendausschusses, fanden auf dem Raubzug ihres Lebens eine lang verschollene Schatzkarte, die sie zur Werkstatt des Weihnachtsmannes führte, wo sie ohne Hemmung dem Weihnachtsmann die Geschenke stahlen. Auf ihrer Pirateninsel machten gerade einige Sennestadter Übungsleiter Urlaub und verpassten den Piraten eine ordentliche Standpauke,

so zur Einsicht gebracht, gaben die Piraten die Geschenke mit einer dicken Entschuldigung dem Weihnachtsmann wieder und damit auch allen jungen Sennestädter DLRG-Mitgliedern. Ein buntes Treiben am und im Wasser rundete dieses tolle Event ab.
Übungsstart im neuen Jahr ist am Montag, 7. Januar 2019, zu den üblichen Zeiten.

Allen unseren Kunden und Freunden unseres Hauses wünschen wir ein frohes Weihnachtsfest und ein gesundes, erfolgreiches Neues Jahr.
PRIETZ GmbH & Co.KG
Spedition & Umzüge
33689 Bielefeld · Dunlopstraße 28 · Tel. 7 03 22

BORGIS VERWERTUNGEN
BV DIE PROFI-ENTRÜMPLER
• Haushaltsauflösungen
• Entrümpelungen • Räumungen
• Abriss- u. Demontagearbeiten
• Umzüge • Entsorgungen
• Absetzmulden • Baggerarbeiten
Wir wünschen allen fröhliche Weihnachten sowie Glück und Erfolg für das Neue Jahr
Borgis Verwertungen GbR · Dalbker Straße 115 · 33813 Oerlinghausen
Telefon 0 52 05/7 25 53
www.borgis-verwertungen.de

Neuer Gesprächskreis im AWO Forum

»Herzensanliegen« oder »Was mich bewegt« ist der Titel eines neuen angeleiteten Gesprächskreises im AWO Forum am Reichowplatz, der am 21. Januar 2019 startet. Treffpunkt ist von 15.00 bis 16.30 Uhr das AWO Forum am Reichowplatz 11–13.
Beim ersten Treffen geht es darum, sich kennen zu lernen und gemeinsam mit den beiden Kursleiterinnen festzulegen, welche Themen die fünf weiteren Nachmittage im Mittelpunkt stehen sollen. Themen können z. B. sein: »Was tut mit gut/Quellen der Entspannung«, »In welcher Umwelt möchte ich leben?«, »Worauf kommt es im Leben an?«, »Was ist Heimat für mich?«, »Welche Rituale geben mir Halt?«, »Lebensfreude – was hat mich gestärkt?«, »Loslassen lernen.« Gerne werden auch Themenvorschläge der Teilnehmer aufgegriffen, sodass jeder die Themen einbringen kann.
In einer überschaubaren Gruppe von etwa acht Personen soll so die Möglichkeit geboten werden andere Menschen kennen zu lernen, sich mitzuteilen und anregen zu lassen.
Die Gruppenleitung sorgt für den Rahmen, gibt Anregungen u. a. mit Hilfe von Texten, Bildern oder Symbolen und achtet auf eine Atmosphäre, in der Vertrauen und Beziehung wachsen können.
Zunächst sind sechs Treffen geplant. Auf Wunsch kann die Gruppe danach 14-tägig oder 1 x im Monat fortgeführt werden.
Informationen und Anmeldung sind im AWO Forum unter der Telefonnummer (0 52 05) 23 62 71 bis oder per E-Mail an forum.sennestadt@awo-bielefeld.de.

20 Jahre
DACHARBEITEN ALLER ART
Nolte & Toth GbR
DACHDECKERBETRIEB
Dächer – Fassaden – Klempnerarbeiten – Service
Wir danken unseren Kunden für Ihr Vertrauen das sie uns im Jahr 2018 geschenkt haben und wünschen Ihnen ein frohes Weihnachtsfest und ein gesundes, glückliches neues Jahr.
Telefon (0 52 05) 95 08 45
Mobil (01 71) 8 26 91 73
Schlinghofstr. 30 · 33689 Bielefeld
www.nolte-und-toth.de

Einladung ins »Reallabor«

Sennestädter gestalten Mobilitätswende selbst

(ck) Verfolgte der Sennestadt-Architekt Hans Bernhard Reichow noch die Vision der »autogerechten Stadt«, so sind die heutigen Planer bemüht, die Modellstadt zu einem CO_2-neutralen »Klimaquartier« umzubauen. Daraus machte der Rat 2017 durch die Verzahnung mit dem Stadtumbaukonzept (INSEK) ein »Stadtlabor«, in dem modellhaft klimafreundliche Projekte, Verfahren und Technologien entwickelt und für die Menschen erlebbar gemacht werden. Ohne eine tiefgreifende Veränderung des Energie- und Verkehrssektors können die nationalen und internationalen Klimaschutzziele schließlich nicht erreicht werden, darin sind sich die Experten einig.

In der Sitzung der Bezirksvertretung am 22. November wurden daher zwei neue Forschungsprojekte zur Energienutzung und zur künftigen Mobilität vorgestellt. Beide werden vom zuständigen Bundesministerium gefördert. Die Unternehmung »MobiliSta« (Mobilitätsräume abseits der autogerechten Stadt) wird zudem noch vom Deutschen Zentrum für Luft- und Raumfahrt getragen. Sie ist im Oktober 2017 gestartet und läuft noch bis September 2020. Neben dem Dortmunder Institut für Landes- und Stadtentwicklungsforschung (ILS) stehen die Fachhochschule Bielefeld, das Mercator Research Institute in Berlin und die Sennestadt GmbH als Verbundpartner dahinter. Die Stadt Bielefeld und die städtischen Verkehrsbetriebe sind als assoziierte Partner beteiligt.

Beispielhaft für ganz Bielefeld wird die Sennestadt nun auch zum »Reallabor«, in dem die Zivilgesellschaft und die lokalen Akteure aus Verwaltung, Wirtschaft und Politik selbst neue Ansätze für eine nachhaltige Mobilität erarbeiten. Es gibt nämlich kein Patentrezept! Dies machte Dr.-Ing. Dirk Wittowsky (ILS) deutlich. Die (globale) Mobilitätswende müsse vielmehr im Dialog mit den betroffenen Menschen und Institutionen vor Ort ausgehandelt und gestaltet werden. Daher seien vor allem gute Ideen und Experimente gefragt, wie autoabhängige Strukturen aufgebrochen und PKW-fixiertes Verhalten geändert werden können.

Auf dem Weihnachtsmarkt an der Jesus-Christus-Kirche war am 1. Dezember bereits Gelegenheit, »MobiliSta« kennenzulernen. Bei der Auftaktveranstaltung im Sennestadthaus sind Interessierte am 15. Februar 2019 ab 16 Uhr gefragt, ihre eigenen Vorstellungen einzubringen. Die besten Vorschläge werden von den Bürgern selbst ausgewählt und mit Unterstützung von »MobiliSta« im Laufe des Jahres getestet. Bei den Stadtfesten bekommen sie dann eine große Bühne. Alle Sennestädter sind herzlich eingeladen mitzumachen!

Aktuelle Sennestädter Termine finden Sie auch unter
www.veranstaltungen-sennestadt.de

BRILLEN & KONTAKTLINSEN
DIRKSCHNIEDER
Meisterbetrieb
Wir wünschen unseren Kunden fröhliche Weihnachten und einen guten Start ins neue Jahr.
Elbeallee 63 · 33689 Bielefeld · Tel. 05205/9986955
Öffnungszeiten: Mo.–Fr. 9.00–13.00 Uhr und 15.00–18.30 Uhr
Sa. 9.00–13.00 Uhr · Mittwochnachmittag geöffnet

Friseur2000plus
Auch montags geöffnet
Schwarzkopf PROFESSIONAL BC BONACURE hairtherapy Shop

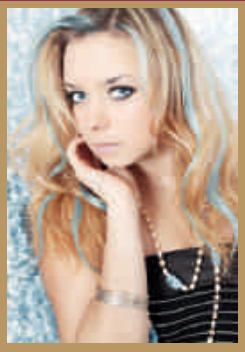
BC Bonacure die neue Pflegelinie 30% günstiger (als die unverbindliche Preisempfehlung des Herstellers)
Mo., Mi., Sa.: Damen-Haarschnitt 12,50 € (ohne Termin)
Mo. bis Sa.: Herren-Haarschnitt 10,– € (ohne Termin)
Di. + Do.: 10% auf Dauerwellen, Farben, Tönungen und Strähnen.
Perfekte Frisuren und Haarpflege für jeden Typ!

Wir wünschen frohe Weihnachten und ein gutes neues Jahr 2019!
HAARSTUDIO Zimmermann Ihre Friseur-Adresse seit 1961
Elbeallee 29 · 33689 Bielefeld-Sennestadt · Telefon 05205/3612

Wir wünschen allen Kunden, Freunden und Bekannten ein friedvolles Weihnachtsfest und alles Gute fürs Jahr 2019!

HTR Heizungsbau Sanitäre Installation

Heizungstechnik Runte

Berthold Runte
Meister im Installateur- und Heizungsbauerhandwerk
Alte Paderborner Landstraße 97 · 33689 Bielefeld
Tel. (0 52 05) 95 07 83 · Fax (0 52 05) 95 07 84

Wartung Reparatur Installation

2 x 2 Eintrittskarten für »Beat It« zu gewinnen

Das Musical über den King of Pop in Bielefeld

(or) Der »King of Pop« ist zurück! Zum 60. Geburtstag von Pop-Idol Michael Jackson feierte das neue Musical »Beat It!« am 29. August Weltpremiere im Theater am Potsdamer Platz in Berlin und geht ab November erstmals auf große Tournee. Mehr als 350 Millionen verkaufte Tonträger und über 200 restlos ausverkaufte Stadien auf seinen drei Solo-Welttourneen machten ihn zum erfolgreichsten Entertainer aller Zeiten. Schon im Kindesalter, als Mitglied der legendären »Jackson 5«, erlangte Michael Jackson Weltruhm – der endgültige Durchbruch gelang ihm spätestens mit der Veröffentlichung des bestverkauften Albums aller Zeiten: »Thriller«.

»Beat It!« setzt dem »King of Pop« ein würdiges Denkmal. Am Dienstag, dem 12. Februar 2019, ist die Show um 20 Uhr in der Bielefelder Stadthalle zu sehen und erweckt den Mythos zu neuem Leben.

»Beat It!« ist mehr als ein Musical! Die 2-stündige Hommage von Erfolgsproduzent Oliver Forster (u. a. Falco – Das Musical) zeigt in spektakulären Bildern Michaels erste Schritte im Musikbusiness, seine unvergleichliche Solokarriere aber auch seine persönlichen Veränderungen. Für die glaubhafte und altersgetreue Darstellung Michaels setzen die Macher gleich auf mehrere der weltweit besten Jackson-Darsteller. In einem Aufsehen erregenden Bühnenspektakel lassen sie gemeinsam mit einem großen EnsembleauserstklassigenSchauspielern, Tänzern, Sängern und Musikern den Mythos des »King of Pop« auferstehen. Die grandiose Bühnenshow präsentiert 25 der größten Jackson-Hits in einzigartigen Originalchoreografien.

Tickets für diese Show gibt es im Vorverkauf zum Preis von 42,50 bis 75,50 Euro (inkl. Gebühren) an allen bekannten Vorverkaufsstellen sowie unter www.beat-it-musical.com. Wir verlosen 2 x 2 Eintrittskarten für diese sehenswerte Show unter unseren Lesern.

Wer gewinnen möchte, kann am Montag, dem 7. Januar, in der Zeit von 10.00 bis 10.30 Uhr unter Telefon (0 52 05) 91 01 45 unsere Gewinn-Hotline anrufen oder bis Montag 10.30 Uhr im Internet unter www.senne-rundschau.de mitmachen. Die Karten werden unter allen Teilnehmern unter Ausschluss des Rechtsweges verlost.

ELEKTRO THOMYS GMBH

Fachgeschäft + Meisterbetrieb

Wir wünschen allen unseren Kunden ein frohes Weihnachtsfest und alles Gute für das neue Jahr.

33689 Bielefeld · Vennhofallee 70 · **Telefon 0 52 05/34 90**

Ich wünsche allen meinen Kunden, Freunden und Bekannten ein harmonisches Weihnachtsfest und viel Glück und Gesundheit im neuen Jahr!

Thomas Vogt
Generalagentur
Helvetia Versicherungen
Sennestadtring 15, 33689 Bielefeld
T 0 52 05/59 02
F 0 52 05/10 53 63
thomas.vogt@helvetia.de
www.helvetia.de/thomas.vogt

Versicherungen und Finanzen

helvetia

Am Freitag, dem 28. Dezember

Blut spenden: Eine gute Tat zum Jahresende

Eigentlich möchte man in den Weihnachtsferien nicht über Krankheiten und Unfälle nachdenken. Aber auch jetzt warten Patienten auf Operationen, auch am Jahresende werden Blutkonserven gebraucht. Das Rote Kreuz hat deshalb einen Blutspende-Sondertermin in Sennestadt organisiert und ruft am Freitag, dem 28. Dezember, von 15 bis 19.30 Uhr zur Blutspende im Sennestadthaus, Lindemann-Platz 3, auf. Von 15 bis 18 Uhr organisiert der DRK-Ortsverein Sennestadt eine Kinderbetreuung. Der DRK-Blutspendedienst lädt kurz nach Weihnachten alle zur Blutspende ein, die nicht nur über Mitmenschlichkeit reden, sondern ganz konkret handeln möchten. Treue Stammspender sind dabei genauso gern gesehen wie alle, die noch nie oder schon lange nicht mehr Blut gespendet haben.

Wer Blut spenden möchte, muss mindestens 18 Jahre alt sein, sich gesund fühlen und unbedingt seinen Personalausweis mitbringen.

FEUERSCHUTZ

- Rauch- und Wärmeabzugsanlagen
- Hand- und fahrbare Löschgeräte
- Stationäre Löschanlagen
- Brandmeldeanlagen
- Baulicher Brandschutz nach DIN 4102
- Feuerwehrpläne gem. DIN 14095
- Flucht- und Rettungspläne gem. VBG

Siefert & Speit Feuerschutz OHG
33689 Bielefeld · Dunlopstraße 18
Telefon 0 52 05/7 02 67 · Fax 0 52 05/7 18 19

Artur Bullik
Heidegrundweg 150 · 33689 Bielefeld
Telefon 0 52 05/7 23 66 · Mobil 01 71/2 20 83 41
www.siefertundspeit.de

VdS Nr. S 899002 Zertifiziert nach ISO 9001

Wir wünschen allen fröhliche Weihnachten und einen guten Start ins neue Jahr

Loser Tee
in über 80 Sorten

Angelli
Modische Armbänder & Ketten mit Anhänger

Kaffee
(Sennestadt-Mischung)
aus traditioneller Trommelröstung

Lotto- & Geschenke-Shop
Am Ehrenbergplatz · Inh. Anita Buszat
Elbeallee 85 / Ehrenbergplatz · Tel. 05205/9987460

Ortsentwicklungsplan Eckardtsheim

Drei Neubaugebiete werden erschlossen

(ck) Die Umgestaltung zum durchmischten Stadtteil geht in Eckardtsheim weiter voran. Zwar sollen laut städtischer Planung die besondere landschaftliche Prägung sowie die äußeren Grenzen des ehemaligen Bethel-Standorts erhalten bleiben. Im Inneren der Ortschaft sieht Stadtplaner Christian Spath aus Berlin aber noch Entwicklungspotenzial mit Flächen für mehr als 450 Wohneinheiten.

Auf der großen Fläche bei »Tamar« sollen 40 bis 50 Wohnungen entstehen.

In der letzten Sitzung der Bezirksvertretung, die deshalb wieder im Thekoa-Saal tagte, stellten Spath und Alexander Bergmeier vom Bauamt Bielefeld den Ortsentwicklungsplan vor. Schon 2006 wurde ein Verfahren zum Bebauungsplan »Ortsmitte Eckardtsheim« eingeleitet, doch war es nicht möglich, alle damit zusammenhängenden Fragen zeitnah zu klären.

Jetzt gingen die Planer erneut mit drei konkreten Bauvorhaben an den Start, und zwar für die Flächen zwischen Werkhofstraße, Verler Straße, »Jericho« und der KiTa »Nobea«, zwischen Paracelsusweg, Semmelweisweg, Werkhofstraße und der »Grünen Mitte« sowie zwischen Rudolf-Hardt-Weg, Fliednerweg, »Rehoboth« und der Werkstatt am Bullerbach.

Das Plangebiet an der Werkhofstraße umfasst 2,45 ha. Hier befinden sich bereits ein Einzelhandelsmarkt und zwei Bürogebäude. Auf der Brachfläche dahinter will ein privater Investor Grundstücke erschließen und veräußern. Hier sollen dann 40 bis 50 Wohnungen, überwiegend in Mehrfamilienhäusern, entstehen.

Am Paracelsusweg sind auf 1,61 ha etwa 15 Wohneinheiten vorgesehen. Zwei private Eigentümer beabsichtigen hier eine ergänzende Bebauung auf ihren derzeit gemischt genutzten Grundstücken. Am rückwärtigen Standort von »Gute Hoffnung« sollen zwei Mehrfamilienhäuser mit Seniorenwohnungen gebaut werden, für die ein dringender Bedarf besteht. Am Standort »Neu Aram« soll die Bebauung durch zwei sich in die Umgebung einfügende Neubauten ergänzt werden.

Das Plangebiet zwischen Rudolf-Hardt- und Fliednerweg ist 2,53 ha groß und wird derzeit überwiegend landwirtschaftlich genutzt. Hier will ein privater Investor ebenfalls Grundstücke erschließen, und zwar für frei stehende Ein- und Mehrfamilienhäuser mit bis zu 60 Wohnungen.

Die Bebauungspläne dienen vor allem der Deckung des Wohnungsbedarfs in Bielefeld. 25 Prozent sind dem sozialen Wohnungsbau vorbehalten.

Die Bezirksvertreter fassten die Beschlüsse zur Erstaufstellung sowie zur Durchführung der frühzeitigen Beteiligung an den Projekten »Mischgebiet nördlich der Werkhofstraße« und »Mischgebiet am Paracelsusweg« im beschleunigten Verfahren. Beim dem geplanten »Wohngebiet nördlich des Rudolf-Hardt-Weges« steht die Umweltprüfung noch aus.

Ihr Aral-Team ist über die Weihnachts-Feiertage und Silvester 24 Std. für Sie da.

Wir wünschen Allen ein frohes Weihnachtsfest und einen guten Rutsch ins Neue Jahr!

ARAL-Großtankstelle
Markus Wistinghausen
ARAL Alles super.
Paderborner Straße 324 · 33689 Blfd.-Sennestadt
Telefon (0 52 05) 98 40 40 · Telefax (0 52 05) 98 40 50

Buschkamp
Am Buschkamp Immobilien

DREIFAMILIENHAUS MIT AUSSICHT
Großdornberg//1.848 m² Grdst.//245m² Wfl. ges. // aufgeteilt auf 3 Whg. // Keller// chice Bäder //3 x EBK //3 Seiten gedämmt//Bj. Haus 1928 Anb.95 // BA 204,65 kWh/(m²a)-G//Gas//Bj.Hzg.94
445.000 € zzgl. 3,57 % Käuferprovision

DAS TEAM VON AM BUSCHKAMP
Immobilien wünscht allen Kunden und Freunden eine besinnliche Advents- und Weihnachtszeit und die Erfüllung Ihrer Herzenswünsche. Kommen Sie gut ins Neue Jahr 2019!
Wir freuen uns auf Sie!

CHIC RENOVIERTE MIETWOHNUNG
Senne // 68 m² Wfl. 2 Zi. //10. OG//Fahrstuhl //Loggia //Parkett u. neues Laminat //modernes Duschbad //weiße Wände // Bj. Geb. 1970 // VA 116,40 kWh/(m²a)// G // Bj. Hzg.2012 // 2 KM Kaution
KM 535 € mtl. // NK 130 € mtl.

IHR IMMOBILIENMAKLER FÜR SENNESTADT UND UMGEBUNG
ivd

Am Buschkamp Immobilien
BI-Süden 0521 95908-0
BI-Westen 0521 959683-0
info@am-buschkamp.de
DEKRA
www.am-buschkamp.de

MARKTPLATZ • MARKTPLATZ

BAUMFÄLLSERVICE GERLACH
- kostenlose Angebotserstellung
- Baumfällungen zum Festpreis
- Baumpflege, Gehölz- u. Heckenschnitt

Telefon 05202. 73 92 24

Übernehme Gartengestaltung und -pflege, *Pflasterarbeiten, Zaunbau, Erdarbeiten, Teichanlagen u. Baumfällarbeiten.*
Darius Jarosch, Garten- und Landschaftsbau, *Beckheide 15, 33689 Bielefeld, Telefon (0 52 05) 95 05 55, Mobil (01 72) 8 60 20 23.*

Suche für langfristig handwerklich begabten Mitarbeiter *als Aushilfe, Teilzeitkraft oder 1-Mann-Firma der tagsüber Zeit hat für kleine Instandhaltungsarbeiten am Haus mit Führerschein. Tel. 01 72/5 23 44 20*

Motivierte/n Elektroinstallateur/in oder Elektroniker/in *für Energie und Gebäudetechnik zur Festeinstellung ab sofort gesucht. Schriftliche Bewerbung per Post oder E-Mail info@zimmermann-marx.de.* ***Zimmermann & Marx,*** *Altmühlstr. 35, 33689 Bielefeld, Tel. 0 52 05/2 10 38*

Miele, gebrauchte Waschmaschinen, Trockner, *die besten aus OWL mit Garantie zum fairen Preis (ca. 150–480 €) und Super-Service für die nächsten Jahre! Tel. (0 52 57) 60 81 od. 60 83 ab 18 Uhr.*

Privater Kleinanzeigenauftrag

Private Kleinanzeigen (Preis bis zu 6 Zeilen = 6 €) werden in Sennestadt bei Werbedruck Zünkler, Hansestr. 3 und der Lottoannahmestelle Niemann-Behncke, Vennhofallee 57 **gegen Barzahlung** angenommen. Alternativ können Sie Ihren Auftrag bei Erteilung eines SEPA-Lastschriftmandats mit diesem Bestellschein sowie via Internet www.senne-rundschau.de aufgeben.

Anzeigentext (bitte deutlich schreiben – 1 Zeichen je Feld):

○ Bitte unter Chiffre veröffentlichen

○ **Ich erteile einmalig ein SEPA-Lastschriftmandat**

Ich/wir ermächtige/n die Firma Werbedruck Zünkler GmbH & Co. KG, den fälligen Betrag für diesen Anzeigenauftrag von meinem/unserem Konto mittels Lastschrift einzuziehen. Zugleich weise ich mein Kreditinstitut an, die von der Firma Werbedruck Zünkler GmbH & Co. KG auf mein Konto gezogene Lastschrift einzulösen.
Hinweis: Ich kann/wir können innerhalb von acht Wochen, beginnend mit dem Belastungsdatum, die Erstattung des belasteten Betrages verlangen. Es gelten dabei die mit meinem Kreditinstitut vereinbarten Bedingungen. Der Einzug erfolgt am Dienstag nach Erscheinungstermin unter Angabe der Gläubiger-Identifikationsnummer DE49ZZZ00000501450.

Kontoinhaber (Auftraggeber): _____

Straße/Ort: _____

Telefon: _____

Kreditinstitut: _____

IBAN: _____

Datum/Unterschrift: _____

Einsenden an:
Werbedruck Zünkler GmbH & Co. KG, Hansestr. 3, 33689 Bielefeld

Kleinanzeigen für die Senne Rundschau können Sie auch bequem über's Internet aufgeben: www.senne-rundschau.de

▼ ***Qualitäts-FARBKOPIEN: DIN A4 á 0,90 €, DIN A3 á 1,80 €.*** *Größere Mengen auf Anfrage.*
Werbedruck Zünkler, *Hansestr. 3, BI-Sennestadt, Tel. 0 52 05/9 10 10. Öffnungszeiten: Mo.–Do. 8–17 Uhr, Fr. 8–14 Uhr.* ***www.zuenkler.de***

Timmendorfer Strand, FEWO *2–4 Pers. mit Strandkorb und Fahrrädern, Ortslage z. verm. Tel 05 21/29 03 64.*

WANGEROOGE: Ferienhaus *(Nichtraucher)* ***im Süden*** *der Insel, Küche, Wohnzi., 3 Schlafzi., Bad u. Gäste-WC, große Terrasse m. Markise, im Grünen. HS 90 €, NS 70 € je Tag von Privat. Tel. 0 51 51/4 09 55 42, ab 18 Uhr.*

Markisen, Wintergartenbeschattungen, Fenster, Rollläden etc. liefert und montiert zu günstigen Preisen. Koppka Bauelemente Vertrieb GmbH, Tel. 0 52 05/97 01 35.

Winterzeit ist Spielezeit! *Ich (weiblich 62 J.) bin vor kurzem nach Sennestadt gezogen und suche nette Damen zwischen 55 und 70 Jahren für regelmäßige Spieleabende. Freue mich auf Ihren Anruf unter 0 52 05/8 79 13 15*

Ankauf durch uns!
Seriös, fair, sicher – BI 95 90 80
Am Buschkamp Immobilien

Neuanfertigung
Umarbeitung
Reparatur
GOLD SCHMIEDE
HESS & RICKERT
Hauptstr. 19 · Oerlinghausen
Telefon 0 52 02 / 37 61

Wir suchen ab sofort eine Begleitperson oder/und auch Fahrer-/innen *mit PKW Führerschein für den Behindertenfahrdienst im Raum Bielefeld. Mietrach Reisen GmbH, 05 21/52 19 30, info@mietrach-reisen.de*

Zur perfekten Hochzeit gehören perfekte Karten – wählen Sie aus acht Kollektionen Ihren Favoriten. *Von modern oder romantisch bis hin zu üppig orientalisch bleiben keine Wünsche offen.*
WERBEDRUCK ZÜNKLER, *Hansestraße 3, BI-Sennestadt, Tel. (0 52 05) 9 10 10. Mo.–Do. 8–17 Uhr, Fr. 8–14 Uhr. www.zuenkler.de*

Wissen Sie dass:
K. Koch
Der Küchenspezialist
Nicht nur neue Küchen sorgfältig plant, alle Handwerker koordiniert, sondern den gleichen Service auch für Küchen-Umbauten und -Renovierungen anbietet? Und das alles zu einem fairen Preis.
Warum also im die Ferne schweifen!
Nutzen Sie die Möglichkeiten der Firmen vor Ort:
Telefon 0 52 05/47 03
info@koch-der-kuechenspezialist.de
Altmühlstraße 18 · Blfd.-Sennestadt, an der Paderborner Straße (B 68)

Einzelnachhilfe zu Hause, *auch in Sennestadt und der Senne. Alle Fächer (Mathe, Englisch, Deutsch usw.), Klassen und Schulformen. Professionell und effektiv. »GUT« INFRATEST, bundesw. Elternumfrage 2012,* ***www.ABACUS-Nachhilfe.de, Tel. (0521) 10 41 91***

Suche alte Ölgemälde, *Möbel, Zinn, Bestecke, Militaria, Schmuck, Bernstein, Jagd, Spielzeug, Münzen, Briefmarken, Bronzen, Porzellanfiguren u.v.m., auch komplette Haushaltsauflösungen. Freue mich über jeden Anruf. U. Tallgauer, Lipperreihe, Telefon (0 52 02) 7 34 06.*

Hausräumung / Hausflohmarkt am 12. Januar 2019, *10–15 Uhr, Am Stadion 44, Sennestadt. Möbel, Küchenutensilien, Geschirr, Elektrogeräte, Teppiche, Gartengeräte, Briefmarken, Münzen, Werkzeug, Kupfer, Sonnenuhr, Bürozubehör, Mineralien, 90er Jahre Computersachen, Bücher, Hifi-Geräte (70er und 00er). Vorabinfo, ggf. »Reservierung« unter 01 57/73 68 44 74*

Fliesenleger hat Termine frei.
Gerne Badsanierung.
Tel. 0 52 57/63 07,
Handy 01 51/16 65 26 39

Wir möchten gerne unsere Mutter (Rentnerin) in der Nähe haben, *darum suchen wir für Sie eine Wohnung, 2–3 Zi., Küche, Bad, gerne mit Balkon oder Terasse in Sennestadt-Südstadt, gerne Bereich Hirschweg. Angebote gerne an 01 60/3 07 64 01.*

Miele Autorisierter Kundendienst
Huwendiek Bi-Senne 05 21/4 08 98
Haushalt + Gewerbe – Neugeräte + Montage

MARKTPLATZ • MARKTPLATZ

Abfallentsorgung, Recycling
Mulden- und Containerdienst
- Boden, Bauschutt
- Strauchwerk, Holz
- Mischabfälle, Kunststoffe
- Altpapier, Aktenvernichtung
- Schrott, Metalle

. . . auch samstags!
Ruppelt/Klapper
Telefon 0 52 05/7 02 60
www.ruppelt-klapper.de

Wir binden für Sie: *z. B. Ihre Bewerbung, Hochzeitszeitung, Speisenkarten ab 2,00 €.* ***Werbedruck Zünkler,*** *BI-Sennestadt, Hansestraße 3, Tel. (0 52 05) 9 10 10. Öffnungszeiten: Mo.–Do. 8–17 Uhr, Fr. 8–14 Uhr.* ***www.zuenkler.de***

Grabpflege auf dem Waldfriedhof! *Ihr Ansprechpartner am Ort in Sachen Grabpflege, Neu- u. Umgestaltung, Grabauflösung u. -auffüllung.* ***Friedhofsservice Norbert von Gross,*** *Altmühlstr. 37–39, Tel. 01 62/4 00 32 93*

Suche deutsche Haushaltshilfe *2 x 3 Std. pro Woche (Di. + Do. morgens) für Einkäufe und diverse Arbeiten. PKW erforderlich. Tel. 052 05/7 05 65*

Malerarbeiten, gut und günstig! Malermeister Thomas Schulz Telefon 01 60/1 51 59 07

Riestern, die lukrative Geldanlage in der privaten Altersvorsorge *mit staatlicher Förderung! Ich berate Sie kostenlos Tel. 0 52 57/5 01 70 98.*

Auch bis DIN A3: Dokumentenschutz durch Folienversiegelung *ab 1,00 €. Werbedruck Zünkler, BI-Sennestadt, Hansestraße 3, Tel. (0 52 05) 9 10 10. Öffnungszeiten: Mo.–Do. 8–17 Uhr, Fr. 8–14 Uhr.* ***www.zuenkler.de***

Suche altes Porzellan, Figuren, Silber, Besteck, Spielzeug, Christbaumschmuck, ganze Nachlässe, Sammlungen, guten Trödel etc. *Telefon (0 52 02) 9 25 69 80.*

AUTOFIT
Meisterwerkstatt persönlich, schnell, zuverlässig
AUTOHAUS MÜHLENWEG
Inh. Axel Mühlenweg
Morsestr. 51 · 33689 Bielefeld
Tel. (0 52 05) 78 09 · Fax 23 54 79

Med. Fußpflege Inna Ketler *examinierte Krankenschwester* ***Telefon 01 51/22 80 29 92 + 0 52 02/7 36 72*** *Ihre Füße in besten Händen*

Wir kaufen Immobilien aller Art bevorzugt in Sennestadt! Kramer Immobilien GmbH Tel. 0 52 05/9 11 00

Klavierstimmung durch gelernten Klavierbauer für 75,– €. *Junkmann, Telefon (0 52 44) 84 59.*

S/W-Kopien: *A4 á 0,08 €, A3 á 0,15 €. Größere Mengen auf Anfrage.* ***WERBEDRUCK ZÜNKLER,*** *Hansestraße 3, BI-Sennestadt, Telefon (0 52 05) 9 10 10. Öffnungszeiten: Mo.–Do. 8–17 Uhr, Fr. 8–14 Uhr. www.zuenkler.de*

Suche für langfristig flexible Bürokraft *in Bi-Stieghorst stundenweise für einfache Tätigkeiten im Büro mit grundlegenden PC-Kenntnissen. Tel. 01 72/5 38 59 04*

GARTENDIENSTLEISTUNGEN: Baumfällungen mit Seilklettertechnik • Baumpflege • Fällungen von Problembäumen • Hecke schneiden • Gartenjahrespflege • Entsorgung. Tel. 0 52 05/1 30 16 35 Mobil: 01 51/70 51 95 59

Garage zum 1. 4. 2019 in der Nähe Naheweg/Rheinallee gesucht. *Telefon 01 76/39 96 57 12*

Wir kaufen Wohnmobile + Wohnwagen. 0 39 44/3 61 60 www.wm-aw.de Fa.

Suche Akkordeons, alte Instrumente, alte Technik, alte Broschen, Armbanduhren und Schmuck *– auch defekt. Telefon 01 63/3 09 95 62.*

Wir digitalisieren Ihre Dokumente: *Z. B. Zeugnisse für Online-Bewerbung. Grundpreis 3 € zzgl. 0,50 € je Seite. Speicherung als PDF oder JPG auf eigenen USB-Stick, CD-Erstellung zzgl. 2 €.* ***WERBEDRUCK ZÜNKLER,*** *Hansestraße 3, BI-Sennestadt, Telefon (0 52 05) 9 10 10. Öffnungszeiten: Mo.–Do. 8–17 Uhr, Fr. 8–14 Uhr. www.zuenkler.de*

Malerarbeiten, gut und günstig! Malermeister Thomas Schulz Telefon 01 60/1 51 59 07

Kleinanzeigen für die Senne Rundschau *können Sie auch in der Lottoannahmestelle Niemann-Behncke, Vennhofallee 57, in 33689 Bielefeld-Sennestadt aufgeben.*

Vielen Dank für die gute Zusammenarbeit und das uns erwiesene Vertrauen.
Wir wünschen Ihnen und Ihrer Familie eine frohe und harmonische Weihnachtszeit und ein gutes, neues Jahr voller Gesundheit, Glück und Erfolg!
HP malermeister
horst pankoke
Ausführung sämtlicher Malerarbeiten
Raum- und Fassadengestaltung
Fußbodenverlegearbeiten
Schlinghofstr. 50 · 33689 Bielefeld · **Tel. (0 52 05) 23 78 11** · Fax 96 75 63

Choräle zum Mitsingen

Im Gottesdienst der Ev. Kirchengemeinde am Heiligabend um 23 Uhr sind alle Gottesdienstbesucher herzlich zum Mitsingen zahlreicher Choräle aus dem Weihnachtsoratorium von Johann Sebastian Bach eingeladen. Die Noten der vierstimmigen Sätze werden direkt vor dem Gottesdienst verteilt und dann, unterstützt von den Sängerinnen und Sängern der Kantorei sowie Instrumentalisten des Kantoreiorchesters, musiziert. Daneben werden auch einige weitere Weihnachtschoräle gesungen, wie etwa selbstverständlich das Lied »O du fröhliche«. Die Predigt hält Pfarrerin Angela Bohdálková. Die musikalische Leitung und das Orgelspiel liegen in den Händen von Kantorin Dorothea Schenk.

Baugeschäft
Reparatur + Kleinaufträge
Dirk Altemeier
Maurermeister
Schloß Holte · Flurstraße 21
Mobil 01 71 / 9 97 96 47

Luna Ferienprogramm

In dem Kinder- und Jugendzentrum der Sportfreunde Sennestadt am Lindemannplatz 1 gibt es am Mittwoch, dem 2., am Donnerstag, dem 3. und am Freitag, dem 4. Januar 2019 vielseitige Spiel- und Bewegungsangebote.
In der Zeit von 16.00 bis 19.00 Uhr wird gebastelt und gekocht, neue Brettspiele werden erprobt und auf dem großen Trampolin können hohe Sprünge ausprobiert werden. Eingeladen dazu sind alle Mädchen und Jungen ab der 5. Klasse.
Für die Grundschulkinder öffnet das Luna dann wieder am Mittwoch, dem 9. Januar 2019 zu den gewohnten Öffnungszeiten.

Axel Bänisch
Dachdeckermeister
Breitenkamp 1
33813 Oerlinghausen
Telefon 0 52 02 / 45 76
www.dachdecker-oerlinghausen.de

Apotheken-Notdienst

Die Apotheken-Notdienstbereitschaft beginnt morgens um 9 Uhr und endet am folgenden Tag um 9 Uhr. Der Nachtdienst (ab 18.30 Uhr) kann den Apothekenaushängen entnommen werden.
Die Notdienstbereitschaft der Apotheken dient der Sicherstellung der Arzneiversorgung in Notfällen. Sie wird vom Apotheker über die reguläre Dienstzeit hinaus zusätzlich übernommen. Um aber seinen Dienst zuverlässig versehen zu können, braucht auch der Apotheker seine notwendigen Ruhepausen.

Patienten werden daher gebeten, die Notdienstbereitschaft in der Nacht und am Sonntag, sowie zwischen 13.00 und 15.00 Uhr nur in **echten Notfällen** in Anspruch zu nehmen. Außerhalb der offiziellen Ladenöffnungszeiten wird die gesetzliche Notdienstgebühr von 2,50 € erhoben.

Angegeben sind hier nur die von Sennestadt aus am nächsten gelegenen Apotheken. Weitere Informationen gibt die kostenlose Info-Nummer 08 00-0 02 28 33, oder die Rufnummer 22 8 33 (69 Cent/Min.). Im Internet finden sich alle Informationen unter www.akwl.de.

Bereitschaft Sennestadt und Umgebung:

Sa., 22. 12. **Adler-Apotheke**
33647 BI (Brackwede), Hauptstr. 92, Telefon (05 21) 44 10 48

So., 23. 12. **Apotheke in Lipperreihe**
33813 Oerlinghsn. (Lippereihe), Dalbker Str. 58, Tel. (0 52 02) 97 98 60

Mo., 24. 12. **Vita-Apotheke**
Heiligabend 33719 BI (Oldentrup), Oldentruper Str. 236, Telefon (05 21) 92 60 00

Di., 25. 12. **Apotheke am Stadtring**
1. Weihnachtstag 33689 BI (Sennestadt), Vennhofallee 57, Telefon (0 52 05) 28 81

Mi., 26. 12. **Apotheke am Markt**
2. Weihnachtstag 33758 SHS (Stuckenbrock), Ottenheide 1, Telefon (0 52 07) 92 09 47

Sa., 29. 12. **Haupt-Apotheke**
33602 Bielefeld, Bahnhofstr. 24, Telefon (05 21) 77 08 81 23

So., 30. 12. **Apotheke in Lipperreihe**
33813 Oerlinghsn. (Lippereihe), Dalbker Str. 58, Tel. (0 52 02) 97 98 60

Mo., 31. 12. **Pollhans-Apotheke**
Silvester 33758 SHS (Schloß Holte), Bahnhofstr. 57, Telefon (0 52 07) 92 13 34

Di., 1. 1. **Vennhof-Apotheke**
Neujahr 33689 BI (Sennestadt), Vennhofallee 75, Telefon (0 52 05) 32 22

Sa., 5. 1. **Apotheke am Markt**
33689 BI (Sennestadt), Elbeallee 79, Telefon (0 52 05) 9 10 60

Mo., 6. 1. **Marktplatz-Apotheke-Senne**
33659 BI (Senne), Windelsbleicher Str. 235, Telefon (05 21) 4 59 34 35

Angaben ohne Gewähr / Änderungen vorbehalten!

Arztrufzentrale für Auskünfte außerhalb der Sprechstunden über den allgemeinen ärztlichen Notfalldienst (Hausbesuche, Notfallpraxis), auch Notfalldienste der Augenärzte und HNO-Ärzte **Tel. 116 117** Montag, Dienstag und Donnerstag 18.00 bis 8.00 Uhr am Folgetag. Mittwoch und Freitag 13.00 bis 8.00 Uhr am Folgetag. Samstag, Sonntag und an Feiertagen 8.00 bis 8.00 Uhr am Folgetag.

Wenn Sie sich in einer lebensbedrohlichen Notfallsituation befinden, wenden Sie sich bitte **sofort** an die Rettungsleitstelle unter der Rufnummer **112**.

Für leichte Notfälle, bei denen die Patienten den Arzt aufsuchen, aber nicht bis zur nächsten Sprechstunde warten können, steht die **Notfalldienstpraxis am Klinikum Mitte in Bielefeld, Teutoburger Str. 50, (www.kvwl.de)** (Mo., Di., Do. 19 bis 22 Uhr, Mi. und Fr. 16 bis 22 Uhr, Sa., So. und feiertags 9 bis 22 Uhr) zur Verfügung.

Der zahnärztliche Notfalldienst ist unter Telefon (05 21) 44 24 64 erreichbar.

Elektro-Herbst GmbH
- Elektro-Installationen
- Antennen- und Sat-Anlagen
- Netzwerktechnik
- Beleuchtungsanlagen
- Telekommunikationsanlagen
- Kundendienst
- Elektro-Fußbodenheizung
- Nachtspeicher-Heizung
- E-Check
- Alarmanlagen

HANDWERKSGILDE OWL
Gildemeisterstraße 145 · 33689 Bielefeld
Tel. 0 52 05 / 7 15 15 · www.elektroherbst.de

Wir wünschen allen ein frohes Weihnachtsfest und ein glückliches neues Jahr.

Praxis für Physiotherapie
Daniela Böcker
Dalbker Str. 76 · 33813 Oerlinghausen
Fon: 0 52 02 - 9 94 47 51
Kaunitzer Str. 1
33758 Schloß Holte-Stukenbrock
Fon: 0 52 07 - 9 24 88 42
www.physioboecker.de
info@physioboecker.de
Termine nach Vereinbarung

- Krankengymnastik
- Krankengymnastik nach Bobath für Säuglinge, Kinder und Erwachsene
- Krankengymnastik nach Hanke (entwicklungskinesiologische Technik) für Kinder und Erwachsene
- Stehtraining für Rollstuhlfahrer
- Reha nach Sport- und Unfallverletzungen
- Schlingentischbehandlung
- Massage
- Fango, Heißluft und Kryotherapie
- Lymphdrainage
- Manuelle Therapie
- Rückenschule
- Laufbandlokomotionstherapie

Wir wünschen allen unseren Patienten frohe Weihnachten und ein gesundes, bewegliches neues Jahr.

Am letzten Adventswochenende

Kostenfrei mit Bus und Stadtbahn fahren

Bus und Stadtbahn für alle attraktiv machen, auch für die, die die öffentlichen Verkehrsmittel normalerweise nicht nutzen. Das ist der Hintergrund für eine Aktion von moBiel am letzten Adventswochenende. Das Verkehrsunternehmen möchte zeigen, dass die Nutzung von Bus und Stadtbahn im Zweifel die stressfreiere Möglichkeit ist, seine Besorgungen zu machen oder einfach die adventliche Stimmung in der Stadt zu genießen.
Deshalb können alle Bielefelder und Interessierte aus dem Umland jeweils Samstag (22. Dezember) und Sonntag (23. Dezember) den ÖPNV im Innenstadtbereich rund um das Hufeisen frei nutzen. Dasselbe gilt für einen Bereich rund um die Brackweder Hauptstraße. Das bedeutet, dass die Benutzung von Bussen und Stadtbahnen zwischen bestimmten Haltestellen ohne Fahrschein möglich ist.
In der Bielefelder City ist die Fahrt mit Bus und Stadtbahn im genannten Zeitraum zwischen folgenden Haltestellen frei: Stadtbahn (Hauptbahnhof, Jahnplatz, Rathaus, Landgericht, Adenauerplatz, Nikolaus-Dürkopp Straße).
Bus (Kunsthalle, Klosterstraße, Jahnplatz, Turnerstraße, Kesselbrink, Elsa-Brändström Straße, Hauptbahnhof).

Yoga
Entspannung · Atmung · Kraftarbeit · Zeit für sich
rund um die Frau
- zur Geburtsvorbereitung
- zur Stärkung des Beckenbodens
Anmeldung und Information bei Hebamme Birgit Harting
0 52 05/950 686
www. yoga-hebamme.info

Rund um die Hauptstraße in Brackwede ist die Fahrt mit Bus und Stadtbahn im genannten Zeitraum zwischen folgenden Haltestellen frei: Stadtbahn (Brackwede Bahnhof, Gaswerkstraße, Normannenstraße, Brackwede Kirche, Windelsbleicher Straße).
Bus: Bezirksamt, Wikingerstraße, Winterberger Straße, Brackwede Friedhof, Brackwede Kirche, Windfang und Grünenwalde.

OWL's schönster Weihnachtsmarkt

Eckardtsheimer Spenden für Uganda und Sri Lanka

Spielte für den guten Zweck: die Big Band des Musikvereins Oerlinghausen.

(ck) Uganda ist eines der ärmsten Länder der Welt. 50 Prozent der Bevölkerung leben unterhalb der Armutsgrenze. Neben der medizinischen Versorgung sind auch die hygienischen Verhältnisse katastrophal, z. B. mit »Plumpsklos, wie ich sie noch von meiner Oma her kenne«. Dies berichtete Helga Brockbals von der Verler Uganda-Hilfe beim diesjährigen Weihnachtsmarkt in Eckardtsheim, der wie gewohnt am zweiten Adventswochenende stattfand. In der Vergangenheit konnten die ehrenamtlichen Helfer aus der Nachbarstadt in dem ostafrikanischen Land schon etliche Projekte verwirklichen. In diesem Jahr fließt der Erlös des Weihnachtsmarktes in den Bau einer Abwasserleitung, die das »Comboni«-Krankenhaus in Kyamuhunga (300 km westlich der Hauptstadt Kampala) dringend benötigt. Weitere Infos: www.ugandahilfe-verl.de.

Das Weihnachtsmarktprojekt vom vorigen Jahr meldete sich ebenfalls mit einem Hilferuf zurück. Im März diesen Jahres konnten die Hauptinitiatoren Heidrun und Erhard Wehn Spendengelder in Höhe von 15.000 Euro an die Hilfsorganisation »Nature Volunteers« in Aluthgama/Sri Lanka übergeben. Mit dem Geld wurde vor Ort ein ehemaliges Konvent als Wohn- und Ausbildungsstätte für Mädchen hergerichtet, doch nun ist dort ein Vereinsmitglied schwer erkrankt. Für eine 5.000 bis 10.000 Euro teure Nierentransplantation werden erneut dringend Spenden gebraucht. Weitere Infos: www.naturevolunteers.org.

Um all dies zu ermöglichen, war auch in diesem Jahr ganz Eckardtsheim auf den Beinen. Mehr als 60 private und gemeinnützige Aussteller boten rund um die Kirchwiese und entlang des Paracelsusweges Kulinarisches, Kommunikation und Kunsthandwerk an. Im Thekoa-Saal schmeckten Kaffee und selbst gebackener Kuchen. Der kleine Saal war wieder als Bastelstube für den Nachwuchs als »elternfreie Zone« eingerichtet. Draußen sorgten offene Feuer und unzählige Lämpchen für romantisches Flair.

In der Kirche sangen und spielten teils neue, teils alt bekannte Musikgruppen die gern gehörten Wandelkonzerte. Das Highlight war wie immer der Sennestädter Gospelchor. Zu den »Newcomern« zählte u. a. die Big Band des Musikvereins Oerlinghausen, die gleich zum Auftakt den nötigen Schwung mitbrachte.

Trotz widrigem Wetter waren schon am Freitag Hunderte in der Ortschaft unterwegs. Auch an den beiden folgenden Tagen meinte Petrus es nicht gut mit den Eckardtsheimern, doch die trotzten Regen und Wind und weitere zahllose Besucher ließen sich den schönsten Weihnachtsmarkt in OWL ebenfalls nicht verderben.

Frohes Fest!

ROST DIE BADGESTALTER

ROST Haustechnik GmbH Gebäudetechnik

Kammerichstraße 35 · 33647 Bielefeld · 05 21/9 50 20-0
www.rost-die-badgestalter.de · www.rost-haustechnik.de

Komplett mein Bad

60 Jahre vor Ort!

Radio DEPPE + Wilhelmy

Neu Rauchmelder

Ihre vertrauten Spezialisten für ...

TV-, Hifi-, Radio-Anlagen · SAT- & Kabelanlagen · Zubehör · Videoüberwachung und Alarmtechnik · Service / Montage Installation

Wir beraten Sie gerne!

Detmolder Str. 562 33699 Bielefeld · Tel. 0521 20 11 93 · www.radiodeppe.de

Der Modespaß in Sennestadt! Chic

. . . wünscht allen Sennestädtern fröhliche Weihnachten sowie Glück und Erfolg für das Neue Jahr.

Inh. Christiane Annemüller · Elbeallee 65
33689 Bielefeld-Sennestadt · Telefon (0 52 05) 2 03 09

Ihr Fachgeschäft für Wäsche und Mode

Kimono

Elbeallee 31 · Bielefeld-Sennestadt
Telefon (0 52 05) 33 89

Apotheke am Markt
Dr. Skopp Bielefeld-Sennestadt
Elbeallee 79 · 33689 Bielefeld (Sennestadt)
Wir wünschen unseren Kunden
ein besinnliches Weihnachtsfest
sowie
ein gesundes & frohes
Neues Jahr 2019!
Dr. Klaus Skopp e.K. - Tel. 05205-91060 - www.apoammarkt.de
E-Mail apo@apoammarkt.de

Weihnachtspost sammeln für dieBriefmarkenstelle

130 Jahre Arbeitsplätze für behinderte Menschen

Von Bielefeld bis zum Nordpol – so lang wäre ein Band aus Briefmarken, wenn man alle Postwertzeichen, die in einem Jahr in der Briefmarkenstelle Bethel abgegeben werden, aneinanderreihen würde. Für die Strecke von über 4.000 Kilometern sind rund 130.000.000 Briefmarken nötig. Diese an Bethel gespendeten Postwertzeichen sichern Arbeitsplätze für Menschen mit Behinderungen in Bethel.

Hier erhalten rund 125 Menschen mit Behinderungen durch die Briefmarkenspenden eine sinnvolle Tätigkeit. Sie nehmen die Sendungen entgegen, sortieren die Marken und bereiten sie für den Verkauf vor. Einer von ihnen ist Ludwig Kirsch. Der 60-jährige Bielefelder arbeitet seit knapp zwei Jahren mit den kleinen gezackten Raritäten. Sein Spezialgebiet sind internationale Postwertzeichen aus ganz Europa: »Auf Marken aus Griechenland steht Hellas. Und die russischen, die kann man gar nicht lesen. Die sind in kyrillischer Schrift!«, hat er gelernt. »Das war anfangs ganz schön schwierig«, erinnert er sich. »Aber jetzt kenne ich alle Nationalitäten.« Ludwig Kirsch ist stolz darauf, dass er seine Arbeit so gut im Griff hat. Sie gibt ihm Kraft und Selbstvertrauen.

Gerade in der Weihnachtszeit bitten die v. Bodelschwinghschen Stiftungen Bethel darum, die Briefmarken der Weihnachtspost zu sammeln und an die Briefmarkenstelle Bethel zu schicken. Vor Weihnachten werden viele Grüße mit Briefmarken freigemacht und per Post verschickt. Zudem werden hierfür oftmals die schönen und bei Sammlern beliebten Weihnachts-, Wohlfahrts- oder Sonderbriefmarken verwendet. Der Erlös aus dem Verkauf an Sammler fließt in die diakonische Arbeit in Bethel.

Die Briefmarkenstelle Bethel ist inzwischen 130 Jahre alt. Sie ist eine der ältesten Einrichtungen ihrer Art in Deutschland. Friedrich von Bodelschwingh hatte die Idee, mit dem Sammeln der entwerteten Briefmarken, eine sinnvolle Beschäftigung für behinderte Menschen einzurichten,

Briefmarken gesucht: Bethel bittet um Weihnachtspost. Foto: Paul Schulz

die ihren oft eingeschränkten Fertigkeiten entspricht.

Bethel bietet darum, die abgestempelten und ausgeschnittenen Briefmarken an folgende Anschrift zu schicken: Briefmarkenstelle Bethel, Quellenhofweg 25, 33617 Bielefeld.

Weitere Informationen zur Briefmarkenstelle Bethel gibt es auf der Internetseite www.briefmarken-bethel.de

Friseursalon Haarpunzel
Elbeallee 89 · Telefon 05205/4772
Wir bedanken uns für Ihre Treue und wünschen Ihnen ein frohes Fest und einen guten Start ins neue Jahr 2019!
Ihr Team von Haarpunzel

Erzähl- und Schreibwerkstatt im AWO Forum

Eigentlich hat jeder etwas zu erzählen. Vom Gedanken »das hätte ich mal aufschreiben sollen« zum Schreiben ist es gar nicht so ein weiter Weg. Erinnerungen, Erlebtes, Erfundenes kann in Worte gefasst werden. Dabei entdeckt man, dass es Spaß macht, entlastet und weiterträgt.

Die Erzähl- und Schreibwerkstatt ist ein Angebot, sich in der Gruppe gemeinsam auf den Weg zu machen: sich auszutauschen, etwas zu erzählen oder vorzulesen und zu lernen, eigene Texte zu schreiben.

Der zunächst 6-wöchige Kurs startet am Dienstag, dem 22. Januar 2019 um 18.00 Uhr, die Kosten betragen 18 Euro. Anmeldung ab 7. Januar 2019 unter (0 52 05) 23 62 71 oder forum.sennestadt@awo-bielefeld.de.

www.tb-dienstleistung.de
Thorsten Bänisch
Dienstleistungen
Ginsterweg 4
33813 Oerlinghausen
Telefon 0 52 02/92 55 95
Mobil 01 76/24 84 96 33
E-Mail tb-dienst@email.de
Service rund ums Haus
Dachrinnenreinigung
Ein-/ Ausbau von Dachfenstern
Haushaltsauflösungen
Entrümpelungen
Möbel Auf- und Abbau
Renovierungsarbeiten
Umzüge
Gartenarbeiten
Müllentsorgung
Transport und Abholung
Damit mehr Zeit für's Wesentliche bleibt!

Öffentliche Generalprobe in der Eckardtskirche

Am Samstag, dem 5. Januar 2019 findet um 18 Uhr in der Eckardtskirche, Paracelsusweg 6, eine Öffentliche Generalprobe der Jungen Sinfoniker statt. Es musizieren ca. 60 Jugendliche aus ganz OWL unter der Leitung von Gregor Rot, 1. Kapellmeister am Theater Bielefeld. Das Programm wird in den Weihnachtsferien in einer einwöchigen Probenphase einstudiert, die das Orchester im Seminarzentrum »Haus Neuland« in Sennestadt verbringt. Auf dem Programm stehen Werke von Johann Strauß (Sohn) Edvard Grieg und Alexander Borodin.

Der Eintritt ist frei – Spenden zugunsten der Jugendorchesterarbeit sind gerne gesehen. Gespielt wird u. a. ein Konzert am 6. Januar in der Rudolf-Oetker-Halle in Bielefeld.

Gartenarbeiten aller Art

- Entrümpelungen aller Art inkl. Entsorgung
- Rückschnitt von Ziersträuchern
- Zäune aus Holz + Metall
- Baumfällungen
- Gartenpflege / -neuanlage
- Pflasterarbeiten
- Abfuhr von Gartenabfällen
- Häckselarbeiten

Zuverlässig seit 25 Jahren in Sennestadt

Gartenbau Peter & Sohn GmbH
Dunlopstraße 36 · Telefon 0 52 05 / 95 09 68

Veranstaltungskalender 2018 erschienen

Sennestadt's Termine übersichtlich & kompakt

Schon im Herbst fragte das Sennestädter Bezirksamt bei Vereinen und Verbänden an, um die geplanten Termine für das Jahr 2019 in Erfahrung zu bringen. Viele Termine wurden gemeldet und von Ulrike Volkmer zusammengefasst, so dass erneut ein Veranstaltungskalender für Sennestadt gedruckt werden konnte, der der heutigen Ausgabe der Senne Rundschau beiliegt. Sicher kommen im Jahresverlauf noch einige Termin dazu, aber alle BürgerInnen bekommen schon einmal einen guten Überblick über das, was im Jahr 2019 im Stadtbezirk geboten wird.

Beim durchblättern der Broschüre fällt schnell auf, dass alle Veranstaltungstermine der Werbegemeinschaft Sennestadt unter Vorbehalt genannt werden. »Wir hoffen, dass wir alle Veranstaltungen auch im kommenden Jahr anbieten können«, ließ die 1. Vorsitzende der Werbegemeinschaft Marion Winkler wissen, »aber im kommenden Jahr stehen Vorstandswahlen an und es wird dort Veränderungen geben. Wir sind auf der Suche nach Kandidaten, die den Vorstand im neuen Jahr ergänzen, da die bisherigen Mitglieder sich nicht alle erneut zur Wahl stellen werden.« Bleibt für Sennestadt zu hoffen, das die Lücke geschlossen wird.

Neben den Traditionsveranstaltungen wie dem Sennestadtfest, dem Dalbker Schützen- und Heimatfest, dem Sommerbiathlon und den Weihnachtsmärkten im Stadtteil, stehen auch wieder, Konzerte, Kunstausstellungen und ein Kabarettabend im Programm. Auch die kleine Konzertreihe auf der Bärenbühne wird fortgesetzt. Erstmals angeboten wird ein »Rudelsingen«, welches vom Sennestadtverein im Februar in der Theodor-Heuss-Schule veranstaltet wird.

Neu hinzukommende Termine werden übrigens laufend unter www.veranstaltungen-sennestadt.de ergänzt.

Ein besonderer Dank des Bezirksamtes gilt allen Inserenten, die mit ihrer Anzeigenschaltung das Erscheinen des Heftes ermöglicht haben. Der übersichtliche Veranstaltungskalender, produziert von Werbedruck Zünkler, listet auch nützliche Adressen und Rufnummern auf. Die 12.000 Hefte werden in fast jeden Sennestädter Haushalt verteilt, weitere Exemplare liegen in Geschäften und im Sennestadthaus aus, wo sie z. B. für Neubürger auch im Jahresverlauf noch erhältlich sind.

Andreas Müller
Sanitär - Heizung - Bauklempnerei
Am Röhrbach 130 · 33334 Gütersloh/Friedrichsdorf
Telefon 05209/4974 · Fax 980832 · Mobil 0170/3204974
E-Mail: info@mueller-baddesign.de
www.mueller-baddesign.de

Wir . . .
- gestalten **moderne Badezimmer** nach Ihren Wünschen zum Festpreis, **termingerecht aus einer Hand**
- bauen **Solaranlagen** für Warmwasser- und Heizungsunterstützung auf, denn die Sonne kostet kein Geld und senkt die Heizkosten
- erstellen **moderne Heizungsanlagen an einem Tag**
- führen **Komplettsanierungen nach Rohrbrüchen** durch, inkl. Fliesen- und Malerarbeiten
- **warten Ihre Heizungsanlagen**, egal ob Gas oder Öl
- führen **Blecharbeiten** jeglicher Art aus

Wir danken unseren Kunden für das Vertrauen, das sie uns im Jahr 2018 schenkten. Zu dem bevorstehenden Weihnachtsfest wünschen wir ruhige, besinnliche Tage und für 2019 beste Gesundheit, Erfolg und Zufriedenheit.

Ihr Andreas Müller und Team

Hartmut **Klüter** Meisterbetrieb
BEDACHUNGEN
Wo Handwerk Vertrauen ist!
- Einbau von Dachfenstern
- Steildacharbeiten
- Flachdacharbeiten
- Rinnenarbeiten

Neu **Zimmerei & Holzbau**

Wir wünschen allen ein frohes Weihnachtsfest, geruhsame und friedliche Feiertage sowie Glück und Gesundheit im neuen Jahr.

Amselweg 35 - 33415 Verl
Tel. 05246-7438 – www.klueter-bedachungen.de

Evangelische Kirchengemeinde Sennestadt

So., 23. 12., Jesus-Christus-Kirche, 10.30 Uhr Singgottesdienst mit Pfarrerin Bohdalkova. **Mo., 24. 12., Frieda-Nadig-Haus,** 15 Uhr Gottesdienst, Pfarrer Dr. Bitter. **Ernst-Barlach-Haus,** 16 Uhr, Gottesdienst, Pfarrer Dr. Bitter. **Kreuzkirche,** 15 Uhr Gottesdienst mit Krippenspiel, Pfarrer Gravemeier; 17.30 Uhr, Gottesdienst, Pfr. Gravemeier. **Jesus-Christus-Kirche,** 15.30 Uhr Gottesdienst mit Krippenspiel, Pfr. Zahn; 23 Uhr Christmette, Pfarrerin Bohdalkova. **Draußen vor der Jesus-Christus-Kirche,** 17.30 Uhr Gottesdienst am Hirtenfeuer, Pfr. Zahn.
Di., 25. 12., Kreuzkirche, 10.30 Uhr Gottesdienst mit Abendmahl, Pfr. Gravemeier.
Mi., 26. 12., Jesus-Christus-Kirche, 10.30 Uhr Gottesdienst, Pfarrerin Hoffmann.
So., 30. 12., Kreuzkirche, 10.30 Uhr, Singgottesdienst, Pfarrerin Hoffmann.
Mo., 31. 12., Jesus-Christus-Kirche, 18 Uhr Gottesdienst mit Abendmahl, Pfr. Zahn.
Di., 1. 1., Jesus-Christus-Kirche, 17 Uhr Gottesdienst, Pfarrerin Hoffmann.
So., 6. 1., Jesus-Christus-Kirche, 10.30 Uhr Gottesdienst in besonderer Form mit Taufen, Pfr. Zahn.

Mennoniten-Kirchengemeinde BI-Sennestadt

Regelmäßige Veranstaltungen: So., 10 Uhr Gottesdienst im Kreuzkirchenforum. **Do.,** 10 Uhr Bibelstunde im Kreuzkirchenforum. Ab 16 Uhr Musikunterricht.

Christliche Gemeinde Sennestadt, Am Stadion 96

Regelmäßige Veranstaltungen: So., 9.45 Uhr Abendmahlfeier; 11 Uhr, Predigt- mit Kindergottesdienst, anschl. Stehcafé. **Di.,** 17–18.30 Uhr, Jungschar für Kinder von 6–13 Jahren. **Mi.,** 20 Uhr, Bibelgesprächskreis (Ort bitte erfragen unter Telefon 0 52 05/95 01 88). **Fr.,** 19.30 Uhr Jugendabend. **Sa.,** (jeweils am 1. Sa. im Monat), 15 Uhr Café & Mehr.

Eckardtsheim

So., 23. 12., Eckardtskirche, 11 Uhr Gottesdienst mit Kirchenchor, Pastor Hamsch.
Mo., 24. 12., Eckardtskirche, 15.30 Uhr Gottesdienst mit Krippenspiel u. Posaunenchor, Pastorin Schubring; 17.30 Uhr Gottesdienst mit Kirchenchor, Pastorin Höppner.
Di., 25. 12., Eckardtskirche, 10 Uhr Gottesdienst mit Abendmahl u. Posaunenchor, Pastorin Will-Armstrong.
Mi., 26. 12., Eckardtskirche, kein Gottesdienst. **Lukaskapelle,** 10 Uhr Gottesdienst mit Abendmahl, Pastor Schmidt.
So., 30. 12., Eckardtskirche, 11 Uhr Gottesdienst, Pastorin Schubring.
Mo., 31. 12., Eckardtskirche, 18 Uhr Gottesdienst mit Abendmahl, Sr. Claudia Künzel.
Di., 1. 1., Eckardtskirche, 17 Uhr Gottesdienst, Pastorin Schubring.
So., 6. 1., 11 Uhr Gottesdienst, Diakon Pieper.

Katholische Kirchengemeinde St. Kunigunde

Fr., 21. 12., 18 Uhr Rosenkranz; 18.30 Uhr hl. Messe. **Sa., 22. 12.,** 17 Uhr Vorabendmesse. **So., 23. 12.,** 9 Uhr hl. Messe. **Mo., 24. 12.,** 15.30 Uhr Krippenfeier; 17 Uhr Familienmesse; 22 Uhr Christmette. **Di., 25. 12.,** 9 Uhr hl. Messe. **Mi., 26. 12.,** 9 Uhr hl. Messe. **Fr., 28. 12.,** 18 Uhr Rosenkranz; 18.30 Uhr hl. Messe. **Sa., 29. 12.,** 17 Uhr Vorabendmesse. **So., 30. 12.,** 9 Uhr hl. Messe. **Mo., 31. 12.,** 17 Uhr hl. Messe. **Di., 1. 1.,** 9 Uhr hl. Messe. **Fr., 4. 1.,** 18 Uhr Rosenkranz; 18.30 Uhr hl. Messe. **Sa., 5. 1.,** 17 Uhr Vorabendmesse. **So., 6. 1.,** 9 Uhr hl. Messe. **Mi., 9. 1.,** 8.30 Uhr, hl. Messe.

Termine:

Sternsingeraktion: So., 6. 1., nach der hl. Messe.
Mittwochsgruppe: Mi., 9. 1. 2019, 15 Uhr. Es wird ein Film gezeigt.

Johanneskirche Ev.-Freikirchliche Gemeinde

Offener Treffpunkt B.A.S.E, jeden Freitag um 19.30 Uhr; **Gottesdienst,** jeden 3. Sonntag um 11.30 Uhr für Ausgeschlafene, an anderen Sonntagen um 10 Uhr; **Bibelseminar,** jeden Mittwoch um 19 Uhr.
Weitere Termine und Infos unter www.johanneskirche-sennestadt.de.

Katholische Kirchengemeinde St. Thomas Morus

Sa., 22. 12., 8.30 Uhr hl. Laudes im Gemeindehaus. **So., 23. 12. bis 3. 1.,** keine Messen wegen Renovierung. **Do., 3. 1.,** 8.30 Uhr hl. Messe im Gemeindehaus. **So., 6. 1.,** keine Messe wegen Renovierung. **Di., 8. 1.,** 18 Uhr Rosenkranz, 18.30 Uhr hl. Messe im Gemeindehaus. **Do., 10. 1.,** 8.30 Uhr hl. Messe im Gemeindehaus.

Spendenkonto Renovierung der Kirche:
DE73 4805 0161 0050 0833 69
Sternsingeraktion: So., 6. 1., nach der hl. Messe.

Neuapostolische Kirchengemeinde Sennestadt

Gottesdienste regelmäßig sonntags 9.30 Uhr, mittwochs 19.30 Uhr.

Bibelgemeinde Dalbke (eine ev. Freikirche) Am Sprungfeld 1

Regelmäßig: Mittwochs 19 Uhr Bibelgespräch. Freitags um 17 Uhr Jungschar & Teentreff, um 19 Uhr Jugendtreff. Sonntags um 10.30 Uhr Gottesdienst mit Kinderstunde.

Überparteiliches Vorgehen gegen Ärztemangel

Politik macht Druck für Sennestädter Ärztehaus

(ms) Mit der Aufgabe einer Hausarztpraxis stand Sennestadt im März 2018 vor einer neuen Situation: 2.000 Patienten wurden dadurch ärztlich unversorgt und nur die Übernahme durch die anderen niedergelassenen Ärzte hatte dramatische Entwicklungen verhindern können.

V. l.: Parteiübergreifendes Engagement mit Bezirksbürgermeister Lars Nockemann (SPD), den MVZ-Projektverantwortlichen Peter Recht (CDU) und Stefan Fleth (SPD) sowie der stellvertretenden Bezirksbürgermeisterin Tanja Orlowski (CDU).

Doch für die nächsten zwei bis drei Jahre stehen aus Altersgründen Schließungen weiterer Praxen an. Hinzu kommt die unzureichende fachärztliche Versorgung: dem Stadtteil fehlen bereits – neben drei Hausärzten – fünf Gynäkologen, sieben Kinderärzte, jeweils ein Orthopäde, Radiologe sowie ein Neurologe. »Die Versorgungsgarantie vor Ort muss für den Bürger gewährleistet sein – auf 21.700 Einwohner bezogen, haben wir jedoch ein absolutes Kapazitätenproblem«, bringt es Bezirksbürgermeister Lars Nockemann auf den Punkt. In der Bezirksvertretung sehen alle Fraktionen geeint in einem Medizinischen Versorgungszentrum (MVZ) eine optimale Lösung, um eben diese Versorgung sichern zu können. Stefan Fleth (SPD) und Peter Recht (CDU) arbeiten bereits an dem Konzept einer Trägergemeinschaft und können sich u. a. eine Zusammenarbeit mit dem Klinikum Mitte vorstellen – dessen Geschäftsführer Michael Ackermann zeigte sich in Gesprächen aufgeschlossen. »Das Klinikum wäre ein Element«, erläutert Peter Recht, »Kern der Trägergesellschaft aber wären die Sennestädter Ärzte als Gesellschafter.« Von dem gut ein Dutzend Praxen mit insgesamt 20 Medizinern hätten 10 Ärzte konkretes Interesse gezeigt. Hier dränge jedoch die Zeit, denn bei einer Praxisschließung drohe der komplette Verlust dieser Ärztestelle: »Entscheidend ist die Sicherung des Kassensitzes hier im Ortsteil!« Außerdem müsse ein niedergelassener Arzt bei Übernahme als Angestellter ins MVZ noch für weitere drei Jahre mitwirken. Die Standortfrage sei momentan eher zweitrangig, auf jeden Fall solle es zentrumsnah sein. »Wir haben mehrere Möglichkeiten im Blick«, erklärten die beiden Bezirksverteter. »Das primäre Ziel muss jetzt jedoch sein, eine Trägergesellschaft zu gründen!«, wobei die niedergelassenen Ärzte übergangsweise in ihren eigenen Räumlichkeiten bleiben könnten.

Fleth und Recht wollen bis Weihnachten mit der kassenärztlichen Vereinigung sowie allen Ärzten vor Ort bezüglich der Detailbedingungen weitere Gespräche führen, zusätzlich sollen Arbeitsgemeinschaften das Projekt voran bringen. Auch Bielefeld hätte die Situation in Sennestadt erkannt, die Dezernentin und erste Beigeordnete der Stadt, Anja Ritschel, habe Unterstützung bei der Planung avisiert. Anfang Januar werde der Dialog fortgesetzt, »dann geht es in die konkrete Planung«, so Peter Recht.

Grade den jüngeren Medizinern, die das Risiko einer eigenen Niederlassung samt unternehmerischem Aufwand nicht eingehen wollen, biete ein MVZ mit seinen synergistischen Möglichkeiten echte Anreize. »Alle niedergelassenen Ärzte – auch die, die sich nicht beteiligen wollen – unterstützen das Vorhaben.« Als sehr positiv bewertet Stefan Fleth, dass »Sennestadt in der Beschlussvorlage des Rates explizit als Notstandsgebiet aufgeführt wird.« Er freut sich darüber, wie alle Ortsfraktionen in dieser Sache an einem Strang ziehen: »Sennestadt ist vielleicht ein bisschen anders.«

Weihnachtsduft
in jedem Haus,
alles sieht so festlich aus …

Frohe Weihnachtsfeiertage
und ein glückliches neues
Jahr wünscht
Ihr Biosthetik-Team

Coiffeur Große

Schloß Holte-Sende
Ebbinghausweg 73
Tel. (0 52 07) **24 01**

Sennestadt
Elbeallee 222
Tel. (0 52 05) **47 74**

www.Biosthetique-Coiffeur-Grosse.de

Neues Zuhause gesucht

Der kugelrunde Yorky-Mischling Tyson wurde am 23. November als Fundtier im Tierheim abgegeben. Er war bereits 14 Tage zuvor in Sennestadt gefunden worden.
Die Tierheimmitarbeiter gehen davon aus, dass sich kein Besitzer mehr für den Kleinhund melden wird.
Tyson ist kastriert und verträglich mit Artgenossen. Er ist ganz sicher stubenrein und wurde auf ca. 5 Jahre geschätzt. Menschen begegnet er aufgeschlossen und freundlich.
Nähere Infos gibt es im Bielefelder Tierheim unter der Rufnummer (0 52 05) 9 84 30.

Alle Tiere können dort montags bis samstags in der Zeit von 15.00 bis 18.00 Uhr besucht werden.

Jens Franzmeier
Heizung · Sanitär · Installation
Telefon 0 52 05 / 72 82 42
Mobil 01 60 / 80 12 568
Notdienst
Wupperweg 11 · 33689 Bielefeld-Sennestadt

Rechtsanwaltskanzlei Schütter
- Fachanwalt für Arbeitsrecht -
Annastr. 5
33758 Schloß Holte
Tel. 0 52 07.9 56 49 40
Marc Schütter
Fachanwalt für Arbeitsrecht
Rechtsanwalt & Wirtschaftsjurist (IDB)
Lehrbeauftragter an der FHöV NRW und am Studieninstitut Westfalen-Lippe
mail@rechtsanwalt-schuetter.de
www.rechtsanwalt-schuetter.de

Bethel publiziert Broschüre

»Heiraten« – verständlich erklärt für alle

Wie geht eigentlich heiraten? Eine Antwort – oder eher: viele Antworten – auf diese kurze aber komplexe Frage gibt jetzt eine neue Broschüre in »Leichter Sprache«. In verständlichen Worten erfahren die Leser alles Wissenswerte zum »Heiraten auf dem Standes-Amt« und »Heiraten in einer ev. Kirche«. Die 20 Seiten starke Publikation wurde angeregt durch zahlreiche Wünsche von Menschen aus Bethel.
Bereits Anfang 2017 hatte der Bethel-Vorstand die Stabsstelle Unternehmensentwicklung beauftragt, sich mit Fragen rund um das Thema »Liebe, Partnerschaft und Sexualität« zu befassen. Daraufhin rief Bethel-Mitarbeiterin Maren Baumeister eine Arbeitsgruppe ins Leben, an der Mitarbeitende aus den Bereichen Behindertenhilfe und »Menschen mit erworbenen Hirnschädigungen« sowie die Neue Schmiede und ProFamilia beteiligten waren.
Die Broschüre »Heiraten« ist ein Ergebnis dieser Initiative.

Teamarbeit: (v. l.) Cornelia Schütze, Maren Baumeister, Marlies Thiering-Baum und Pastor Hans-Peter Melzer haben gemeinsam die Broschüre »Heiraten« erarbeitet.
Foto: Elbracht

Dafür holten sich die Bethel-Akteure fachkundige Unterstützung ins Boot – z. B. die Bielefelder Standesbeamtin Cornelia Schütze. Ebenfalls beteiligt war Zionsgemeinde-Pastor Hans-Peter Melzer, der viele Informationen zum kirchlichen Ritus beitrug. Die Umsetzung übernahm das Büro für Leichte Sprache unter Leitung von Marlies Thiering-Baum in Bethel.
Die Broschüre liegt u. a. in der Bürgerberatung, im Bielefelder Standesamt, im Büro der Zionsgemeinde sowie in der Zionskirche aus.

Mühlenweg
macht Ihr Auto fit!
Wir wünschen allen ein frohes Weihnachtsfest und für das Neue Jahr Glück und Erfolg!
MORSESTR. 51
33689 BIELEFELD
TELEFON (0 52 05) 78 09
AUTOFIT

Adventsrad der Stiftung Eben-Ezer in Sennestadt

Das Adventsrad der Stiftung Eben-Ezer in Lemgo ist seit dem 1. Dezember unterwegs. Meistens in Lippe, aber nicht immer: Am Samstag, dem 22. 12. steht das weihnachtlich geschmückte Rad in Sennestadt am Stadtring. Bis jetzt haben schon mehr als 100 Personen mitgespielt und ihre Fotos geschickt, zum Beispiel Ilona Steinbach beim Spaziergang mit ihren Hunden.

Mitspielen und gewinnen ist ganz einfach: Rad entdecken, Foto machen und mit Adresse an info@eben-ezer.de senden. Bis einschließlich Heiligabend wird aus den Einsendungen des jeweiligen Tages ein Gewinner/eine Gewinnerin gezogen und bekommt ein Päckchen mit der Post. Im Internet kann man das Rad tracken und entdecken, wo es war und wo es hinfährt: www.eben-ezer.de/adventsrad.html

QUAKERNACK
HEIZ TECHNIK
Service für
Oel- und Gasfeuerung
& Alternativ-Energien
Wir bedanken uns bei unseren Kunden
für Ihr Vertrauen und wünschen ein frohes
Weihnachtsfest und ein gutes neues Jahr!
Gluckweg 1 · 33758 Schloß Holte
Telefon 0 52 07/85 88 · Fax 0 52 07/5 01 61
Notdienst auch an Sonn- und Feiertagen

TUI TRAVEL Star
Verschenken Sie pure Vorfreude
Ob ein Wellnesswochenende, eine Städtereise, Karten für einen Musicalbesuch oder ein Sportevent – mit unseren Gutscheinen finden Sie besondere Geschenke für besondere Menschen, sogar in letzter Minute.
TUI
Grupotel Orient ****
Playa de Palma/ Mallorca
Doppelzimmer mit Halbpension
z. B. 1 Wo. 14. 02. 19 ab Paderborn
pro Person
ab 397 €
Ihren Traumurlaub finden Sie bei uns im:
Traumpfade Reisebüro
Vennhofallee 63 . 33689 Bielefeld
Tel. 0 52 05 23 71 06 . Fax 0 52 05 23 71 08
www.traumpfade.com

Ein Angebot für Ältere

Beweglichkeit fördern

Die VHS SHS bietet einen neuen Vormittagskurs »Beweglichkeit spielerisch fördern – ein Angebot für Ältere« ab Mittwoch, dem 9. 1. an. Der Kurs findet in der Zeit von 9 bis 10 Uhr im Gesundheitsraum der VHS statt und umfasst 11 Termine. Er richtet sich an Ältere und Personen, die aufgrund von gesundheitlichen Einschränkungen z. B. durch neurologische Erkrankungen wie Parkinson oder durch Schlaganfall in ihrer Beweglichkeit eingeschränkt sind. Interessierte können sich unter der Tel. (0 52 07) 91 74-0 oder auf www.vhs-vhs.de für den Kurs anmelden.

moBiel legt Sonderfahrplan zu Weihnachten auf

Heiligabend und Weihnachten fahren die Stadtbahnen und Busse von moBiel nach einem Sonderfahrplan. Mit einem umfangreichen Verkehrsangebot sorgt das Verkehrsunternehmen dafür, dass alle Bielefelderinnen und Bielefelder auch an den Feiertagen mobil sein können.

Heiligabend fahren die Stadt-Bahnen und Busse ab 5 Uhr bis ca. 17 Uhr nach dem Samstagsfahrplan. Ab 17 Uhr fahren die Linien N1 bis N7, N9, N12 und N14 im Frühverkehrsnetz: 30-Minuten-Takt ab 17.05 bis 21.05 Uhr; 60-Minuten-Takt ab 21.05 bis 5.00 Uhr. Das Angebot für das Anruf-Sammel-Taxi (AST) und die Anruf-Sammel-Fahrt (ALF) besteht am Heiligabend nur bis 18 Uhr.

Am 1. und 2. Weihnachtstag gilt der Sonn- und Feiertagsplan inkl. Frühverkehr (Fahrten ab 5.05 Uhr ab Jahnplatz). Vom 1. auf den 2. Weihnachtstag fährt der Bielefelder NachtBus. Alle StadtBahnen fahren bis gegen 23.30 Uhr im Viertelstundentakt und bis 0.30 Uhr mindestens im Halbstundentakt.

Informationen zum Feiertagsangebot gibt es im Internet unter www.mobiel.de. Außerdem gibt es im Kundenzentrum Jahnplatz Nr. 5, im Service-Center moBiel der Haltestelle Jahnplatz und den Bussen und Bahnen gedruckte Weihnachts-Sonderfahrpläne.

Katrin's Haar-Moden
bei Cafè Wölke
Inh. K. Kohlmeier
Lahnweg 10
Telefon (0 52 05) 62 82
Vielen Dank für das uns entgegengebrachte
Vertauen in diesem Jahr.
Wir wünschen allen Kunden ein schönes
Weihnachtsfest und alles Gute für 2019.

KRAMER
IMMOBILIEN GmbH
Wo Lösungen zu Hause sind.

Unsere Erfahrung – Ihre Sicherheit

Peter Kramer

Ihre Ansprechpartner
Über 45 Jahre erfolgreich!

Nadine Klein

Sie haben die Immobilie – der Käufer hat das Geld, aber Ihnen fehlt die Zeit, das benötigte Wissen oder die Geduld Ihr Objekt zu verkaufen?
Dann sind Sie bei uns richtig! Wir helfen Ihnen gern! Schenken Sie uns Ihr Vertrauen und geben uns die Möglichkeit, Sie von unserer erstklassigen Arbeit zu überzeugen!
Die Sennestädter Verkäufer können ihre Immobilien mit unserer Hilfe provisionsfrei veräußern! Rufen Sie uns an und vereinbaren Sie einen unverbindlichen Gesprächstermin. Unser Team steht Ihnen zur Seite, freundlich, diskret und seriös!

Senner Hellweg 233 | 33689 Bielefeld | Tel. 05205 - 91 10-0
E-Mail: mail@kramer-immobilien.de | www.kramer-immobilien.de

Gospelchor Sennestadt bot facettenreiches Konzert

(ms) Mit viel Musik im Blut und ausdrucksstarker Sangeskraft in den Kehlen gestalteten die Mitglieder des Gospelchors Sennestadt Anfang Dezember das Weihnachtskonzert in der Jesus-Christus-Kirche. Unter dem Motto »Jedem sein'n Ohrwurm« präsentierten die knapp 50 Chorsänger vor ausverkauftem Saal ein vielseitiges Repertoire bekannter wie auch neuer oder internationaler Stücke von Gospel über afrikanische zu weihnachtlichen Weisen. So erzählte Chorleiter Joseph Behrens kurzweilig von einem über 100 Jahre alten russischen Volkslied, mit dem vor fünf Jahrzehnten der damals unbekannten Mary Hopkins der internationale Durchbruch gelungen war: »Those were the days« – heute ein Ohrwurm und in der Chorfassung vom Publikum mit viel Applaus gewürdigt. Ob beim traditionellen und fröhlich mitbeklatschten Gospel wie »O won't you«, dem stimmgewaltig und gefühlvoll umgesetzten »Earthsong«, einem beschwingten »Jingle bell rock« oder dem bekannten aber an den Chor hohe Ansprüche stellenden »Noel« – das Publikum lauschte andächtig, hingerissen oder berührt und sparte nicht mit Applaus. Hinzu kamen Joseph Behrens' selbstgeschriebene Kompositionen, die sich harmonisch in das Gesamtkonzept einfügten: mit seinem musikalischem Friedensapell in »May peace on earth«, dem in diesem Jahr verfassten »Little prayer« oder einem auf die kommende Zeit ausgerichteten flotten »Joyful christmas« kam der charismatische Chorleiter voll dem Empfinden des Publikums entgegen. Virtuos begleitete er die meisten Stücke auf dem Klavier, dabei hielt es den Musiker oftmals kaum auf seinem Schemel. Besinnlich wurde es mit »Deep river of love«, klar und kraftvoll besungen von Michaela Loizenbauer sowie später Andreas Hilpert und seinem berührenden »O holy night« – beiden Solisten galt begeisterter Applaus für ihre gekonnten Interpretationen. Der traditionelle irische Segenswunsch »May love« erfüllte als A-capella-Stück den Kirchenraum mit reinem Gesang während bei »Ipharadisi«, einer afrikanischen Weise, Chor und rhythmische Trommelbegleitung temperamentvoll in ferne Gefilde entführten.
Mit insgesamt 21 Stücken überzeugte der Gospelchor wie seit über 30 Jahren erneut mit einem abwechslungsreichen Konzerterlebnis. Kein Wunder, dass das Publikum mit Standing Ovations, lang anhaltendem Applaus und dem Ruf nach Zugabe reagierte – entsprechend wurden alle mit einem stimmungsvollen »We wish you a merry christmas« in eine schöne Weihnachtszeit verabschiedet.

Mit Hingabe interpretiert: der Gospelchor Sennestadt bei »Jesus on the mainline«

Gewinner ermittelt

2 x 2 Tickets für die Erfolgsshow »Sinatra & Friends« am 12. Januar um 20 Uhr in der Bielefelder Oetkerhalle verlosten wir in unserer letzten Ausgabe. Die Eintrittskarten gewonnen haben Heiner Hofmann, 33689 BI sowie Elaine Bannister, 33813 Oerlinghausen. Herzlichen Glückwunsch!

Kein Weihnachtsgeschenk?
Verschenken Sie ein Zimmer!!
Tapeten und Teppichmuster in reichlicher Auswahl
Kostenlose Angebote vom Malermeister
BITTNER
Ich wünsche allen meinen Kunden frohe Feiertage und ein glückliches Neues Jahr.
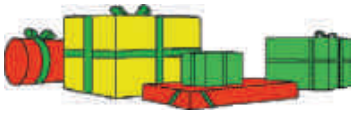

TAPETEN · GLAS · TEPPICHE
MALERARBEITEN
0 52 05.68 83
malerbittner@t-online .de