SENNE Rundschau

26. OKTOBER 2023 · 61. JAHRGANG · NR. 7

Ehemaliger Eckardtsheimer Ortschaftsreferent wurde ausgezeichnet

Verdiente Ehrung: Sennestadtpreis für Horst Lange

(ms) Horst Lange ist nicht nur bis zum heutigen Tag tief in Eckardtsheim verwurzelt – bereits Vater und Großvater wuchsen hier auf – sondern wurde 2001 auch zum ersten Ortschaftsreferenten im Stadtteil berufen. Für zehn Jahre stand er dem Ortsteil vor, übernahm damit quasi die Moderatorenrolle zwischen den Geschäftsführungen der Stiftungsbereiche, der Zionsgemeinde Eckardtsheim, Vereinen wie z. B. der Freiwilligen Feuerwehr, engagierten Bürgern sowie Verwaltung und Politik, wie der mittlerweile 75-jährige Ruheständler erzählt. Die Zielsetzung sei damals klar gewesen: die Entwicklung von der Anstaltsstruktur zur Wohnsituation mit einem offenen Angebot für alle voran zu bringen.

»Es galt Pflegehäuser aufzulösen, die Infrastruktur zu stärken, Vereine zu unterstützen, das Gewerbe für den Ortsteil zu gewinnen und Baugebiete zu erschaffen – eben neues Leben ins Dorf zu bringen.« Dass er parallel dazu mit einer halben Stelle auch im Immobilienmanagement tätig war, »sei eine tolle und hilfreiche Kombination gewesen.« So wäre auch Vieles durch einen fließenden Prozess zwischen Haupt- und Ehrenamt möglich gewesen.

Lars Nockemann und Bezirksamtsleiterin Petra Oester-Barkey übergeben den Sennestadtpreis an Horst Lange (Mitte).

Anlässlich einer kleinen Feierstunde, an der mit Dieter Tellenbröker und Helge Peitsch auch Preisträger früherer Jahre teilnahmen, wurde Horst Lange die gläserne Trophäe des Sennestadtpreises 2023 verliehen. »Auf diese Weise möchten wir dein besonders herausragendes Engagement würdigen«, sagte Bezirksbürgermeister Lars Nockemann bei der Preis-

HÖRAKUSTIK SCHMITZ
... wie ein Freund.

Erleben Sie bei uns als ausgezeichneten Atelier Experten die Vorteile von Atelier Im-Ohr-Hörsystemen - kleine, unauffällige und handgefertigte Unikate, die individuell an Ihr Ohr angepasst werden.

In ruhiger und ungestörter Umgebung prüfen wir Schritt für Schritt die Leistungsfähigkeit Ihres Gehörs. Bei Bedarf beraten wir Sie umfassend und wählen mit Ihnen die Hörlösung für Sie aus, die Ihren Alltag optimal unterstützt.

Rufen Sie uns jetzt an und vereinbaren einen kostenlosen Termin:

05205 - 90 44 333

Hörakustik Schmitz
Reichowplatz 17 · 33689 Bielefeld
bielefeld.sennestadt@hoerakustik-schmitz.de

41 x in Ihrer Nähe! | www.hoerakustik-schmitz.de

+++ bis Ende 2023 +++ viele Jubiläumsangebote +++ bis Ende 2023

JETZT JUBILÄUMSPREISE SICHERN

JUBILÄUMS ANGEBOTE

Sprungmann GmbH seit 1934
AUTOHAUS
MITSUBISHI MOTORS
NISSAN Service
SUZUKI
Paderborner Str. 291 · 33689 Bielefeld · Tel. 05205/9996-10

Impressum

Herausgeber und Gesamtherstellung:
Werbedruck Zünkler GmbH & Co. KG
Hansestraße 3, 33689 Bielefeld
Tel. (0 52 05) 9 10 10
E-Mail: kontakt@senne-rundschau.de
www.senne-rundschau.de

Auflage: 13.000 Stück, werden kostenlos an die Haushalte in Sennestadt, Dalbke, Heideblümchen, Eckardtsheim und Lipperreihe verteilt. Zusätzliche Exemplare werden in Schloß Holte-Stukenbrock, Senne I und Oerlinghausen an ausgewählten Stellen ausgelegt.
Erscheinungsweise: 14-tägig donnerstags
Annahmeschluss: Für Anzeigen und redaktionelles Material bis jeweils Montag vor Erscheinen.
Anzeigenannahme: Werbedruck Zünkler GmbH & Co. KG, Hansestraße 3, 33689 Bielefeld
Kleinanzeigen auch bei der Lottoannahmestelle Behncke, Vennhofallee 57, 33689 Bielefeld
Kleinanzeigen werden nur gegen Barzahlung angenommen.
Alle Rechte vorbehalten. Nachdruck – auch auszugsweise – nur mit schriftlicher Genehmigung des Herausgebers. Dies gilt insbesondere für die Anzeigen. Für die Richtigkeit oder Vollständigkeit von Veranstaltungsterminen kann keine Gewähr übernommen werden. Für unverlangt eingesandte Manuskripte, Fotos und Druckvorlagen wird keine Haftung übernommen. Für eventuelle Schäden durch fehlerhaft abgedruckte Anzeigen wird nur bis zur Höhe des entsprechenden Anzeigenpreises gehaftet.

übergabe am 12. Oktober im Sennestadthaus. Eckardtsheim habe sich neustrukturiert zur Ortschaft entwickelt, in den neuen Baugebieten hätten sich junge Familien angesiedelt und ein lebendiges Gemeinwesen mit kultureller Vielfalt sei entstanden. »An dieser Umsetzung – weg von der Anstalt und hin zur eigenständigen Ortschaft – hast du an vorderster Front lange und maßgeblich mitgewirkt. Ohne deine Mitarbeit wäre Eckardtsheim nicht das, was es heute ist!«, fasste Nockemann die Leistungen Horst Langes zusammen. Der Preisträger fühlte sich geehrt durch die Auszeichnung, sei es doch »eine Würdigung meiner Arbeit – das tut schon gut.« Mit ihm freuten sich – extra aus dem Münsterland angereist – seine Tochter sowie die beiden Enkeltöchter. Wem er das Preisgeld in Höhe von 250 Euro zukommen lassen will, ist Horst Lange auch schon klar: der Jugendwache der Eckardtsheimer Feuerwehr. Seit 2017 wird der Sennestadtpreis in jedem Jahr durch die Bezirksverwaltung, die Bezirksvertretung und die Stadt Bielefeld verliehen. Die diesjährige Ehrung wäre Horst Lange eigentlich schon im Rahmen des Sommerempfangs überreicht worden, doch der Termin hatte sich mit seinem Urlaub überschnitten.
So nahm der zweite Preisträger Hans-Jürgen Schlingmann im Juni alleine seine Auszeichnung entgegen, die seinen jahrzehntelangen außerordentlichen ehrenamtlichen Einsatz für die Dalbker Schützen würdigte.

Andreas Müller
Inhaber Niklas Müller
Sanitär - Heizung - Solar
Am Röhrbach 130 · 33334 Gütersloh/Friedrichsdorf
Telefon 05209/4974 · Fax 980832 · Mobil 0170/3204974
E-Mail: info@mueller-baddesign.de
www.mueller-baddesign.de
Im Notfall auch am Wochenende
Wir . . .
– gestalten **moderne Badezimmer** nach Ihren Wünschen, **termingerecht aus einer Hand**
– bauen **Solaranlagen** für Warmwasser- und Heizungsunterstützung auf, denn die Sonne kostet kein Geld und senkt die Heizkosten
– erstellen **moderne Heizungsanlagen**
– führen **Komplettsanierungen nach Rohrbrüchen** durch, inkl. Fliesen- und Malerarbeiten
– **warten Ihre Heizungsanlagen**, egal ob Gas oder Öl
– führen **Blecharbeiten** jeglicher Art aus

Einladung zur Foto-Ausstellung »Ich.Bin.Würdig«

Am Wochenende 28./29. Oktober ist in der Thomas-Morus-Kirche an der Rheinallee 40, die Foto-Ausstellung »Ich. Bin.Würdig« zum Thema »Würde und Entwürdigung« anhand von Portraits und Texten von Frauen besichtigt werden. Zum Begleitprogramm am 28. 10., um 17.00 Uhr (Gottesdienst) und zum Abschluss mit Musik und TextCollage am Sonntag, 29. 10., um 18.00 Uhr wird herzlich eingeladen. Der Eintritt ist frei.
Für mehr Infos steht Gisela Jistel-Brosig, Telefon 05205/ 71466 zur Verfügung.

Hartmut Klüter BEDACHUNGEN
wo Handwerk Vertrauen ist!
Meisterbetrieb
Einbau von Dachfenstern
Steildacharbeiten
Flachdacharbeiten
Rinnenarbeiten
Amselweg 35 - 33415 Verl
Tel. 05246-7438 – www.klueter-bedachungen.de

Das Sennestädter Frauenfrühstück startet wieder

Nach langer Pause sind alle Frauen in und um Sennestadt herzlich zu einem herbstlich gemütlichen Frauenfrühstück im Oktober eingeladen.
Für das erste neue Treffen wird darum gebeten, selbst eine fertige »Brotzeit« mitzubringen. Kaffee und Tee stehen bereit. Wie das Frühstück demnächst organisiert werden soll, wird gemeinsam besprochen. Treffpunkt ist am Freitag, dem 27. 10., um 10 Uhr im Begegnungszentrum Bethel, Wintersheide 2 in Sennestadt.

DEPPE IMMOBILIEN
Management GmbH & Co. KG
Immobilien-Verwaltung
Immobilien-Consulting
Wir kaufen Grundstücke jeglicher Art.
Egal ob Baulücke, Trenngrundstücke,
Grundstücke für Hinterbebauung,
Siedlung- oder Abrisshäuser.
Sprechen Sie uns an.
DEPPE IMMOBILIEN Management GmbH & Co. KG
Deppe Immobilien Management GmbH & Co. KG
Danziger Str. 1
33605 Bielefeld
Tel.: 0521 252 88 33
www.deppe-immo.de

Freistehendes EFH in Bad-Salzuflen mit 712 m² großem Grundstück, 115 m² Wfl., 4 Zimmer, Carport, Terrasse, Garten, Bj. 2004, VA, En.eff.Kl. B, 74,90 kWh/m²a, Gas-ZH, KP: 445.000 € zzgl. 3,57% Provision

KRAMER IMMOBILIEN GMBH
www.kramer-immobilien.de
Tel. 05205/91100

Verklinkertes RMH mit Garage in Bi-Dalbke, ca. 200 m² Grdst., 104 m² Wfl., ausbaufähig, 4 Zimmer, Garten, neues Badezimmer, Bj. 1980, Gas.Hzg 2006, VA, En.eff.Kl. G, 224,1 kWh/m²a, KP: 299.000 € zzgl. 2,38 % Provision

KRAMER IMMOBILIEN GMBH
www.kramer-immobilien.de
Tel. 05205/91100

Gepflegte 3-Zimmer-ETW im Senne-städter Norden, ca. 76 m² Wfl., im 1. OG eines MFH, 2015 modernisiert, Aufzug, Balkon, Keller, Stellplatz, Bj. 1964, VA, En.eff.Kl. D, 115,90 kWh/m²a, Öl-Hzg, KP: 150.000 € zzgl. 2,38 % Provision

KRAMER IMMOBILIEN GMBH
www.kramer-immobilien.de
Tel. 05205/91100

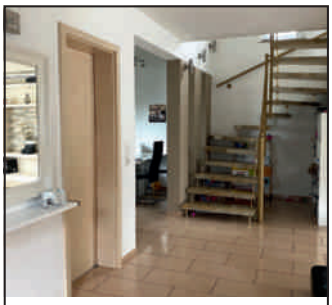

Geschmackvolles EFH in guter Lage von Bi-Brackwede, ca. 570 m² Grdst., Hinterbebauung, ca. 125,0 m² Wfl., 5 Zi., Gäste-WC, HWR, Doppelgarage, Fußbodenhzg., Terrasse, Garten, Pavillon, Bj. 2006, VA, En.eff.Kl. B, 72,7 kWh/m²a, Gas-ZH, KP: 555.000 € zzgl. 3,57% Provision

KRAMER IMMOBILIEN GMBH
www.kramer-immobilien.de
Tel. 05205/91100

Musikkabarettabend im Sennestadthaus

Pariser Flair in Sennestadt

Zu einer musikalischen Führung durch die französische Hauptstadt lädt der Sennestadtverein herzlich ein. Beate Rasche-Schürmann vom Kulturkreis des Sennestadtvereins hat die Sängerin Marie Giroux und ihre Partnerin Jenny Schäuffelen für einen Auftritt in Sennestadt gewinnen können. Die beiden Künstlerinnen nehmen ihr Publikum mit auf eine ganz und gar besondere Reise zu den ganz großen Klassikern des französischen Chanson von Aznavour bis Piaf über Brel und Becaud. Doch dazu gibt es auch allerlei interessante Tipps über Paris. Dabei sparen die beiden Damen keinen Bereich aus, weder die Eintrittspreise in den Etablissements des Rotlichtviertels Pigalle noch die Himbeermakronen von Ladurée. Und natürlich gibt es kulturelle Empfehlungen und Insidertipps in Sachen Gastronomie, schließlich war Marie Giroux lange Wahlpariserin. Ihr Publikum beziehen Marie und Jenny mit ein, mal soll es etwas erraten, mal soll es mittanzen. Zum Abschluss erhalten die Gäste eine Tourbeschreibung mit allen Tipps und Adressen.

Der Musikkabarettabend findet am Samstag, dem 10. November um 20 Uhr (Einlass ab 19.30 Uhr) im Vortragssaal des Sennestadthauses, Lindemann-Platz 3 statt. Karten gibt es im Vorverkauf für 12 € in der Buchhandlung am Reichowplatz oder für 14 € an der Abendkasse.

JENSWEHMEYER
DER BAUMKLETTERER

Baumpflege-Kletterbetrieb
FLL-zertifizierter Baumkontrolleur
European Tree Worker

Altes Dorf 15
33699 Bielefeld

Mobil 0177 / 6 78 28 43
www.der-baumkletterer.info

Erinnerung an alle Vereine und Institutionen

Veranstaltungskalender 2024: Termine bitte melden

Das Bezirksamt Sennestadt möchte auch für 2024 wieder einen Veranstaltungskalender für den Stadtteil herausgeben, in dem das vielfältige Kulturleben deutlich wird. Alle Vereine und Institutionen werden daher um Meldung ihrer geplanten Termine gebeten.

Die Broschüre wird neben den in den Monatsübersichten aufgeführten Veranstaltungstipps und Terminen auch ein Vereinsregister mit den Ansprechpartnern und Kontaktdaten der örtlichen Vereine und Verbände enthalten.

Das Meldeformular für Veranstaltungen und/oder Vereinsangaben kann über die Homepage www.veranstaltungen-sennestadt.de heruntergeladen werden. Meldungen sind bis zum 24. 11. 2023 möglich.

3,33 % p.a.

✓ Sparkassenbrief
✓ 3 Jahre Laufzeit
✓ Keine Kosten - kein Risiko
✓ Auch online: www.sparkasse-bielefeld.de

Evangelische Kirche von Westfalen

Die Evangelische Kirche von Westfalen sucht zum 15. Januar 2024 eine/n

Schulsekretär*in (m/w/d)

für die Hans-Ehrenberg-Schule (Gymnasium) in Bielefeld-Sennestadt

in unbefristeter Teilzeitanstellung mit 30 Stunden wöchentlich. Die Vergütung erfolgt entsprechend den Voraussetzungen bis zur Entgeltgruppe 5 BAT-KF – angelehnt an TVöD kommunale Fassung.

Voraussetzungen:
- abgeschlossene Ausbildung im kaufmännischen Bereich oder in der Verwaltung
- Einsatzfreude, eigenverantwortlicher Organisationsgrad
- gute MS-Office Anwenderkenntnisse, insbesondere Excel und Word
- sicheres, freundliches Auftreten sowie angemessene Durchsetzungsfähigkeit im Umgang mit Schüler*innen und Eltern,
- Kooperationsfähigkeit mit allen Mitgliedern der Schulgemeinde,
- Identifikation mit den Aufgaben, Zielen und Werten der Evangelischen Kirche von Westfalen.

Bewerbungen mit aussagekräftigen Unterlagen senden Sie bitte bis zum 30. 11. 2023 an die
Hans-Ehrenberg-Schule, Elbeallee 75, 33689 Bielefeld.
Weitere Informationen und die vollständige Stellenausschreibung finden Sie auf der Homepage der Schule unter
www.hans-ehrenberg-schule.de

Dalbker Schütze einstimmig gewählt

Maik Hollmann ist neuer Präsident des WSB

Als Nachfolger von Hans-Dieter Rehberg aus Bad Berleburg, der sich nach Jahren an der Spitze des Westfälischen Schützenbundes nicht wieder zur Wahl stellte, wurde am 14. Oktober beim 72. Westfälischen Schützentag in Bad Berleburg-Berghausen Maik Hollmann einstimmig von der Delegiertenversammlung zum Präsidenten gewählt.

Maik Hollmann (51) ist mit dem Schützenwesen aufgewachsen, war in den letzten Jahren Vorsitzender des Schützenkreises Bielefeld im WSB und 1. Vorsitzender und Oberst der Schützengesellschaft Dalbke und Umgegend und bringt nun seine jahrelangen Erfahrungen auch als neuer Präsident des WSB in die Fachverbandsarbeit ein.

Der neue Präsident des Westfälischen Schützenbundes Maik Hollmann.

Foto: Philipp Schulz vom WSB

Auf der Tagesordnung zur Delegiertenversammlung standen u. a. die Wahlen des Präsidenten und von drei Vizepräsidenten. In seiner Funktion als Vizepräsident Finanzen und Recht wurde der Heeper Schütze Jochen Willmann einstimmig wiedergewählt.

Somit hat der Schützenkreis Bielefeld nun zwei einflussreiche Präsidiumsmitglieder im Westfälischen Schützenbund, die sehr gut vernetzt sind und die die Arbeit für und mit den einzelnen Verbänden hervorragend wahrnehmen werden.

Nach der Versammlung gab es den traditionellen Festumzug, an dem auch rund 200 Mitglieder der Vereine des Schützenkreises Bielefeld teilnahmen. Ein Großteil davon kam aus dem Heimatverein des neuen Präsidenten. Der Schützenkreis Bielefeld hatte mehrere Busse für die Anfahrt am Vormittag organisiert. Mit fast 3.000 Teilnehmern auf der über 3 km langen Rundstrecke war der Festumzug so lang, dass er sich bei der Parade zu Ehren des neuen Präsidenten und seiner Ehrengäste selbst begegnete. Das Wetter war den Tag über bestens und so waren nach dem Umzug alle Schützen aus dem Schützenkreis Bielefeld noch gut gelaunt auf dem Festplatz und haben einige fröhliche Stunden im Kreis vieler begeisterter Schützen aus dem gesamten Westfälischen Schützenbund erlebt. Auch auf der Rückfahrt am frühen Abend in den Bussen wurde noch viel über den Tag gesprochen.

MARVIN LANGER
BAUUNTERNEHMUNG
Lahnweg 13 · 33689 Bielefeld
Telefon 05205 / 7293969
Mobil 0170/7729619
info@ml-bausanierung.de

- Putz- und Maurerarbeiten
- Fliesenverlegung
- Estrichverlegung
- Trockenbau
- Bausanierung
- Mauerwerksabdichtung
- Umbau
- Abbrucharbeiten

www.ml-bausanierung.de

Neuigkeiten aus der Stadtteilbibliothek

Sonderfläche zur KI

Fragen Sie sich nicht auch häufig, ob uns die Künstliche Intelligenz (KI) irgendwann ersetzen wird? Wie weit die KI schon fortgeschritten ist? Wo die Gefahren und die Chancen der KI liegen? Wie weit die KI uns schon beeinflusst (Social Media, Fake News . . .)?

Künstliche Intelligenz – ein Thema, das die Welt bewegt, in Aufruhr versetzt und bei vielen Menschen für ständige Neugierde, Fragezeichen und Diskussionen sorgt.

Vom 26. Oktober bis zum 11. November präsentiert die Stadtteilbibliothek Sennestadt auf einer Sonderfläche Bücher über Künstliche Intelligenz. Das Bibliotheksteam Sennestadt freut sich auf Besuche dienstags bis freitags von 10.00 bis 13.00 und 15.00 bis 18.00 Uhr sowie samstags von 10.00 bis 13.00 Uhr mit Personal vor Ort.

Selbstverständlich kann man auch die Open Library nutzen. Der Zugang ab 16 Jahren ist von Dienstag bis Freitag zwischen 13.00 und 15.00 Uhr, für Besucher ab 18 Jahren sonntags und montags von 10.00 bis 20.00 Uhr, dienstags bis freitags von 18.00 bis 20.00 Uhr und samstags von 13.00 bis 20.00 Uhr möglich.

Café Klüter
Täglich Frühstück
Im gemütlichen Fachwerk-Ambiente…
Wir sind täglich von 9–17.30 Uhr für Sie da!
Bürmannstr. 10 · Verl · Tel. 05246 / 837877

ZÜNDHOLZ GARTENSERVICE GmbH
- Sämtliche Baumarbeiten
- Gehölz- und Obstbaumschnitt
- Gartenbau & Gartengestaltung
- Insektenfreundliche/naturnahe Gärten
- Stubbenfräsen
- Häckseldienst
- Pflasterarbeiten
- Zaunbau
- Dauerpflege

Fachbetrieb für Baumarbeiten
Matthias Brune
European Tree Worker
FLL zertf. Baumkontrolleur
33813 Oerlinghausen
T: 0 52 02 . 9 17 93 02
M: 0175 . 8 70 90 34
www.zündholz-gartenservice.de - info@zündholz-gartenservice.de

»Im Garten zu Hause«
Eine große Auswahl an Herbstblühern wartet auf Sie

Unsere aktuellen Öffnungszeiten
Mo. Di. Do. Fr. 9.00–13.00 Uhr
u. 15.00–18.00 Uhr
Mittwoch u. Samstag
nur 9.00–13.00 Uhr
Gärtnerei Hoffmann | 33689 Bielefeld-Sennestadt
Württemberger Allee 27 (Zufahrt über den Hessenweg)
Tel. 0 52 05 / 26 33 | www.gärtnerei-hoffmann.de
Gärtnerei Hoffmann
... Lust auf Blumen ...

Aktiv ALT lädt zum Café der Möglichkeiten ein

Am 31. Oktober veranstaltet das Projekt Aktiv ALT der REGE mbH wieder ein Café der Möglichkeiten für Menschen über 60 Jahre. In der Zeit von 14.00 bis 17.00 Uhr können sich Menschen aus Sennestadt im Wohncafe der BGW in der Vennhofallee 70 über das Projekt und Angebote im Stadtteil informieren.
Die Besucher können bei Kaffee und Keksen ihre Wünsche für den Stadtteil äußern und dabei mit Hauptamtlichen darüber ins Gespräch kommen, wie ihre Ideen umgesetzt werden können. Alle Interessierten sind herzlich eingeladen.
Darüber hinaus gibt es weiterhin die Sprechstunde donnerstags von 9.00 bis 15.00 Uhr im Quartiersbüro am Kaufweg 1. Der zuständige Mitarbeiter Christian Redecker ist außerhalb der Sprechstunde unter 01 76/56 74 57 97 erreichbar.

Begleitung in der letzten Lebensphase

Letzte Hilfe-Kurs im EvKB

Fachkrankenschwester Bianca Michler, Pflegeberaterin und Palliativ-Care-Fachkraft, und ihre Kollegin Fabienne Kuchenbecker, Gesundheits- und Krankenpflegerin, bieten Kurse zum Thema »Letzte Hilfe« im Evangelischen Klinikum Bethel (EvKB) an. Das Ziel ist es zu lernen, einen geliebten Menschen würdevoll bis zum Tod begleiten zu können und sich nicht hilflos zu fühlen.
Die Kurse »Letzte Hilfe« umfassen vier Stunden in der Zeit von 9 bis 13 Uhr, der nächste Kurs ist am 30. Oktober. Weitere Termine sind am 21. November und 11. Dezember. Die Kurse finden im Gesundzentrum Bielefeld, Südring 11 (hinter dem IKEA Gebäude) 33647 Bielefeld statt.
»Der Kurs nimmt Angehörigen die Angst vor dem Ungewissen, lässt sie Situationen erkennen, wie sich Menschen im Sterbeprozess verändern und vermittelt, wie Ruhe und Zuversicht in diese Situation gebracht werden kann.«
Kursleiterin Bianca Michler zeigt konkrete Beispiele auf: Wenn das Lieblingsgetränk von Oma süße Limonade ist, dann nutzen wir auch süße Limonade zur Mundpflege. In dieser Lebensphase ist es das Wichtigste, die Lebensqualität zu erhöhen und Symptome wie Angst, Schmerz, Übelkeit und Atemnot zu lindern. Alles kann, nichts muss. Ziel ist, eine entspannte Atmosphäre für alle Beteiligten zu schaffen, da zu sein und diesen letzten Weg gemeinsam zu gehen.Die Kurse sind kostenfrei. Für die Teilnahme ist eine Anmeldung erforderlich (01 51/14 03 00 36 oder per E-Mail unter fabienne.kuchenbecker@evkb.de).

Getränke-Center Senne
Jeden Mittwochnachmittag
Lieferservice in Sennestadt
Tel. (05 21) 40 39 27
Jetzt auch im Onlineshop
www.sennequelle.de

Unser Gleitsichtglas-Bestseller für nur 198 € je Paar.*

Hoher Seh- und Tragekomfort durch optimiertes Glasdesign inklusive Hartschicht, Superentspiegelung, Schmutzschutz und 100 % UV-Schutz – **jetzt 240 € sparen!****
* Nicht kombinierbar mit anderen Aktionsangeboten und Gutscheinen. Der Betrag ist nicht auszahlbar. **Gültig bis einschließlich 8. 11. 2023.**
** Vorteilspreise aktuell auch in anderen Gleitsichtglas-Kategorien.
Wir beraten Sie gerne. Ihr Team von aktiv Optik
Reichowplatz 18 | 33689 Bi.-Sennestadt | Tel. 0 52 05/50 60

Buschkamp
Am Buschkamp Immobilien

Raffinierte Architektur!
Reihenmittelhaus mit Garage in begehrter Nachbarschaft von BI-Senne // 446 m² Grdst. // 105 m² Wfl. // 5 Zi. // durch unterschiedliche Ebenen besonders gestaltet // Bj. 1980 // VA: 145,90 kWh/m²a, E, Gas, Bj. Hzg. 2015 // 380.000 € zzgl. 3,57 % Käuferprovision

In guter Lage!
Reiheneckhaus mit Garage in BI-Sennestadt // 255 m² Grdst. // 88 m² Wfl. zzgl. wohnl. ausgeb. Nfl. im DG // 4 Zi. // gelungene Aufteilung auf drei Ebenen // Keller // Bj. 1964 // BA: 263,94 kWh/m²a, H, Gas, Bj. Hzg. 2000 // 248.000 € zzgl. 3,57 % Käuferprovision

Bequem in Ortskern-Nähe!
4-Zimmer-Eigentumswohnung mit großzügiger Süd/West-Loggia von BI-Senne // 96 m² Wfl. // 2. OG // vorteilhafter Grundriss // Gäste WC // Keller // Bj. 1967 // VA: 132,00 kWh/m²a, Gas und Öl kombiniert, Bj. Hzg. 2003 // 169.000 € zzgl. 3,57 % Käuferprovision
Ihr Immobilienmakler für Sennestadt und Umgebung
BI-Süden 0521-959080
BI-Westen 0521-9596830
info@am-buschkamp.de
www.am-buschkamp.de
ivd DIA Zert DEKRA

MARKTPLATZ · MARKTPLATZ

Axel Bänisch
Dachdeckermeister
Welschenweg 15
33813 Oerlinghausen
Telefon 0 52 02 / 45 76
www.dachdecker-oerlinghausen.de

Neuanfertigung
Umarbeitung
Reparatur
GOLD SCHMIEDE
HESS & RICKERT
Hauptstr. 19 · Oerlinghausen
Telefon 0 52 02 / 37 61

Kleinanzeigen für die Senne Rundschau können Sie auch bequem über's Internet aufgeben: www.senne-rundschau.de

▼ ***Qualitäts-FARBKOPIEN: DIN A4 á 0,90 €, DIN A3 á 1,80 €.*** *Größere Mengen auf Anfrage.* ***Werbedruck Zünkler,*** *Hansestr. 3, BI-Sennestadt, Tel. 0 52 05/9 10 10. Öffnungszeiten: Mo.–Do. 9–17 Uhr, Fr. 9–14 Uhr.* ***www.zuenkler.de***

Schöne Seniorenwohnungen in Bielefeld-Sennestadt, Altmühlstr. 30 b-d, *ab 40 m², Aufzug, Balkon, gemeinsame Aktivitäten, Pflegedienst im Haus. Kontakt:* ***Büser Immobilien,*** *Tel. 0 52 50/93 55 55*

Markisen, Wintergartenbeschattungen, Fenster, Rollläden etc. liefert und montiert zu günstigen Preisen. Koppka Bauelemente Vertrieb GmbH, Tel. 0 52 05/97 01 35.

Kaufe alte Ölgemälde, *Möbel, Zinn, Bestecke, Militaria, Schmuck, Bernstein, Jagd, Spielzeug, Münzen, Briefmarken, Bronzen, Porzellanfiguren u.v.m., auch komplette Haushaltsauflösungen. Freue mich über jeden Anruf. U. Tallgauer, Lipperreihe, Telefon (0 52 02) 7 34 06.*

Klavierstimmung durch gelernten Klavierbauer für 80,– €. *Junkmann, Telefon (0 52 44) 84 59.*

Wir binden für Sie: *z. B. Ihre Bewerbung, Hochzeitszeitung, Speisenkarten ab 2,00 €.* ***Werbedruck Zünkler,*** *BI-Sennestadt, Hansestraße 3, Tel. (0 52 05) 9 10 10. Öffnungszeiten: Mo.–Do. 9–17 Uhr, Fr. 9–14 Uhr.* ***www.zuenkler.de***

SUCHE BMW, AUDI oder MERCEDES, *auch reparaturbedürftig oder älteres Baujahr. Gerne alles anbieten. Tel. 01 76/ 22 05 14 53*

Wir vermitteln Immobilien aller Art – Sonderkonditionen für Sennestädter.
Kramer Immobilien GmbH, *Telefon 0 52 05/9 11 00*

Hallöchen, Sie suchen eine flotte Haushaltshilfe? *Dann sind Sie bei mir richtig! Ich bin hilfsbereit, vertrauenswürdig und selbstständig! Sie werden es nicht bereuen, rufen Sie mich an: 01 63 / 6 37 75 62*

Ist deine Versicherung auch zu teuer? Versicherungsmakler aus Sennestadt vergleicht deine Versicherungsverträge. *Kostenfrei und unverbindlich Anfrage per Mail an: beitragsvergleich@gmx.de*

Wir kaufen Wohnmobile + Wohnwagen.
0 39 44/3 61 60
www.wm-aw.de Fa.

Baugeschäft
Reparatur + Kleinaufträge
Dirk Altemeier
Maurermeister
Schloß Holte · Flurstraße 21
Mobil 01 71 / 9 97 96 47

BORGIS VERWERTUNGEN
BV DIE PROFI-ENTRÜMPLER
- Haushaltsauflösungen
- Entrümpelungen
- Räumungen
- Abriss- u. Demontagearbeiten
- Umzüge
- Entsorgungen
- Absetzmulden
- Baggerarbeiten

Borgis Verwertungen GbR · Dalbker Straße 115 · 33813 Oerlinghausen
Telefon 0 52 05/7 25 53
www.borgis-verwertungen.de

Ankauf durch uns!
Am Buschkamp Immobilien
Ihr Partner für den direkten Verkauf. Übergabe jetzt oder später // Tel. 05 21/95 90 80

Ehepaar – 60plus – möchte Bungalow kaufen. *Tel. 01 57/53 56 13 18*

Zur perfekten Hochzeit gehören perfekte Karten – wählen Sie aus acht Kollektionen Ihren Favoriten. *Von modern bis zu romantisch bleiben keine Wünsche offen.*
WERBEDRUCK ZÜNKLER, *Hansestraße 3, BI-Sennestadt, Tel. (0 52 05) 9 10 10. Mo.–Do. 9–17 Uhr, Fr. 9–14 Uhr. www.zuenkler.de*

Kfz-Stellplatz mit fernbedienbarer Schranke in Sennestadt, *Rheinallee/Wupperweg für 20 € pro Monat zu vermieten. Tel. 01 78/6 55 78 69*

Immobilienverkauf geplant? *Nutzen Sie unser Angebot zur kostenlosen und unverbindlichen Bewertung Ihrer Immobilie.*
Jäkel Immobilien e. K.
Telefon 05 21/93 84 69 74

Kleine gemütliche Eckkneipe in gut frequentierter Lage *(nahe B68) zu verkaufen; alternativ auch zu pachten ab 1. 1. 2024. Bei Interesse bitte melden unter Telefon 01 52/53 41 18 08*

Auch bis DIN A3: Dokumentenschutz durch Folienversiegelung *ab 1,00 €. Werbedruck Zünkler, BI-Sennestadt, Hansestraße 3, Tel. (0 52 05) 9 10 10. Öffnungszeiten: Mo.–Do. 9–17 Uhr, Fr. 9–14 Uhr.* ***www.zuenkler.de***

Suche altes Porzellan, Figuren, Silber, Besteck, Spielzeug, Christbaumschmuck, ganze Nachlässe, Sammlungen, guten Trödel etc. *Telefon (0 52 02) 9 25 69 80.*

Kaufe alle PKW zu fairen Preisen, *Baujahr, Kilometer, Zustand egal Abwicklung vor Ort. Telefon 01 76/84 75 60 11*

Miele, gebrauchte Waschmaschinen, Trockner, *die besten aus OWL mit Garantie zum fairen Preis (ca. 150–480 €) und Super-Service für die nächsten Jahre! Tel. (0 52 57) 60 81 od. 60 83 ab 18 Uhr.*

Wir finden den richtigen Käufer!
Am Buschkamp Immobilien
Ihr Partner für den erfolgreichen Verkauf // Tel. 05 21/95 90 80

Rüstige Rentnerin sucht 2- bis 3-Zimmer-Wohnung, *Bad m. Dusche, Küche, Balkon, Erdgeschoss oder Etage, aber mit Fahrstuhl in Senne oder Sennestadt, wenn möglich zentrumsnah gelegen oder gute Busverbindung. Telefon 01 76/ 41 97 53 90*

Kleinanzeigen für die Senne Rundschau *können Sie u. a. auch persönlich direkt im Herzen von Sennestadt bei der* ***Lotto-Annahmestelle Niemann-Behncke*** *an der Vennhofallee 57 aufgeben.*

Mulden zum entsorgen von *Gartenabfällen, Mischmüll, Bauschutt, Bodenaushub, Holz etc.* ***liefert günstig Fa. Borgis,*** *Tel. 0 52 05/7 25 53*

QUAKERNACK
HEIZ TECHNIK
- Wartungsservice für Oel- und Gasfeuerung (für alle Fabrikate & Alternativ-Energieen)
- 24-Std.-Notdienst auch an Sonn- und Feiertagen
- Instandsetzung
- Störungsbehebung für privat und gewerblich

Tel. 0 52 07/85 88 · Gluckweg 1 · 33758 Schloß Holte

BAUMFÄLLSERVICE GERLACH
Seilklettertechnik | Baumfällungen
Baumpflege | Wurzelfräsen
Gehölz- und Heckenschnitt
05202. 739224 | baumfaellservice-gerlach.de

MARKTPLATZ • MARKTPLATZ

Abfallentsorgung, Recycling
Mulden- und Containerdienst
- Boden, Bauschutt
- Strauchwerk, Holz
- Mischabfälle, Kunststoffe
- Altpapier, Aktenvernichtung
- Schrott, Metalle

. . . auch samstags!
Ruppelt/Klapper
Telefon 0 52 05/7 02 60
www.ruppelt-klapper.de

Thorsten Bänisch GmbH & Co.KG
Dienstleistungen & Containerdienst
Seit 2007
Robert-Hanning-Str. 8
33813 Oerlinghausen
Tel.: 0 52 02/92 55 95
E-Mail: info@tb-dienstleistung.de
- Abbruch
- Containerdienst
- Erdarbeiten
- Schadstoffsanierung
- Brandschäden
- Havariemanagement
- Entrümpelung
- Malerarbeiten
- Asbestsanierung

Ihr Profi für Abbruch, Containerdienst, fachgerechte Entsorgungen, Bagger-Services, Malerarbeiten und Entrümpelungen aus OWL

Weißer Marmorkies 40/60 mm, *gebraucht, ca. 3 Schubkarren voll, z. B. für Spritzkante am Haus an Selbstabholer für 40 € abzugeben. Tel. 01 71/1 79 17 78*

Wir finden den richtigen Mieter! Am Buschkamp Immobilien Ihr Partner für die erfolgreiche Vermietung // Tel. 05 21/95 90 80

Wald- oder Forstfläche zu kaufen gesucht. *Telefon 0 52 05/7 25 53*

Fleischmann H0 Modelleisenbahn *aus den 1960er Jahren,* ***Märklin Sprint Autorennbahn*** *(Anfang 1970er Jahre) sowie* ***Mikroskop Revue Zoom 1200x*** *zu verkaufen. Preis VHS. Tel. 01 71/4 91 64 31*

Übernehme Gartengestaltung und -pflege, *Pflasterarbeiten, Zaunbau, Erdarbeiten, Teichanlagen u. Baumfällarbeiten.*
Darius Jarosch, Garten- und Landschaftsbau, *Beckheide 15, 33689 Bielefeld, Telefon (0 52 05) 95 05 55, Mobil (01 72) 8 60 20 23.*

Ältere schwarze Anker-Nähmaschine mit Unterschrank, *sehr guter Zustand, voll funktionsfähig, zu verkaufen. Preis VHS. Tel. 01 71/4 91 64 31 oder 0 52 02/1 56 22*

Radio DEPPE + Wilhelmy
Angebot des Monats nicht verpassen!*
Ihre vertrauten Spezialisten für TV-, Hifi-, Radio-, SAT- Anlagen
▪ Tel. 0521 20 11 93
*Auf ausgewählte Artikel, nur solange der Vorrat reicht, Aktion befristet
▪ Detmolder Str. 562, 33699 Bielefeld ▪ www.radiodeppe.de

GARAGEN-FLOHMARKT – KINDER-FLOHMARKT – HAUSHALTSAUFLÖSUNG: *von Spielzeug, Bücher, Kleidung bis Haushaltswaren. Samstag, 4. 11. 2023 + Sonntag, 5. 11. 2023 von 12.00 bis 14.00 Uhr. Uhlenflucht 12, 33689 Bielefeld-Sennestadt – SCHAUEN SIE VORBEI!*

Metallschrott: Abholung und Entsorgung kostenlos. *Wir holen kostenlos Metallschrott ab. Auch Alt- und Schrottautos.*
Borgis Verwertungen
Telefon 0 52 05/7 25 53

Miele
Autorisierter Kundendienst
Hausgeräte
Verkauf – Einbau
Huwendiek 05 21/4 08 98
Dalbkeweg 10, 33659 BI
www.huwendiek.net

Pflegekraft in Sennestadt, 24 Stunden, *für 93-jährigen dementen Ehemann, Pflegestufe 4, für 2 bis 3 Wochen im Februar/März 2024 im privaten Einfamilienhaus gesucht. Zeitweise Hilfe bei Hausarbeiten vorhanden. Freiraum durch Tagespflege. Zuschriften bitte unter Nr. 61-7-1 an die Lottoannahmestelle Niemann Behncke, Vennhofallee 57.*

GARTENDIENSTLEISTUNGEN: Baumfällungen mit Seilklettertechnik • Baumpflege • Fällungen von Problembäumen • Hecke schneiden • Gartenjahrespflege • Entsorgung. Tel. 0 52 05/1 30 16 35 Mobil: 01 51/70 51 95 59

Profi-Disco-Anlage, *2 x CD, 2 Sennheiser Mikro Funk, 2950 €. Telefon 01 71/4 40 36 97*

S/W-Kopien: *A4 á 0,09 €, A3 á 0,18 €. Größere Mengen auf Anfrage.* ***WERBEDRUCK ZÜNKLER,*** *Hansestraße 3, BI-Sennestadt, Telefon (05 205) 9 10 10. Öffnungszeiten: Mo.–Do. 9–17 Uhr, Fr. 9–14 Uhr. www.zuenkler.de*

Im Begegnungszentrum Senne

Repair Café und Energieberatung

Schraubenzieher und Lötkolben neben Kaffee und Kuchen. Das Begegnungszentrum Senne und Transition Town Bielefeld laden wieder zum Repair Café ein. Am Sonntag, 29. Oktober, können Besucher von 14.00 bis 17.00 Uhr unter fachkundiger Anleitung von Reparatur-Experten ihre mitgebrachten Geräte reparieren. Um den zeitlichen Rahmen einhalten zu können, werden Reparaturen bis spätestens 16.00 Uhr angenommen. Alltagsgegenstände, wie z. B. Haushaltsgeräte, Unterhaltungselektronik, Beleuchtung oder Spielzeuge mit den Besuchern repariert werden. Mikrowellen können aus technischen Gründen nicht repariert werden. Die Besucher können Erfahrungen austauschen und einen netten Nachmittag miteinander verbringen. Die Teilnahme ist kostenlos, die Initiatoren freuen sich jedoch über eine Spende.
An diesem Nachmittag wird Werkzeug ist vorhanden, Gebrauchsanweisungen für die Geräte sowie Ersatzteile sollten ggf. mitgebracht werden. Der nachhaltige Nachbarschafts-Treffpunkt findet jeden letzten Sonntag im Monat im Stadtteil Senne, Windelsbleicher Straße 224, statt.
Repair Cafés sind Veranstaltungen, bei denen defekte auch eine Energieberatung zur Energieeinsparung angeboten. Um Einsparpotentiale abzuschätzen, empfiehlt es sich die letzte Jahresverbrauchsabrechnung mitzubringen. Weitere Infos bei Stefan Biermann unter der Telefonnummer 05 21/32 98 37-13 oder per E-Mail unter begegnung-senne@bethel.de.

DACHARBEITEN ALLER ART
Nolte & Toth GbR
DACHDECKERBETRIEB
Dächer – Fassaden – Klempnerarbeiten – Spezialist für Dachreparaturen
Telefon (0 52 05) 95 08 45
Mobil (01 71) 8 26 91 73
Schlinghofstr. 30 · 33689 Bielefeld
www.nolte-und-toth.de

CUVID.DE DIGITALISIERUNG 05202 / 979 979

Auferstehung ist unser Glaube,
Wiedersehen unsere Hoffnung,
Gedenken unsere Liebe.

Hans Rohde

* 24. 10. 1940 † 5. 10. 2023

In Liebe und Dankbarkeit nehmen wir Abschied.

Stefanie mit Jonas, Finn und Fiona
Markus und Susanne
mit Max und Michel
Jörg und Ulrike
mit Linda und Rosa
John Luca
Roland als Bruder

Trauerhaus Rohde, Bestattungen Wißmann, 33689 Bielefeld, Netzeweg 40

Die Urnenbeisetzung hat auf dem Waldfriedhof Sennestadt stattgefunden.

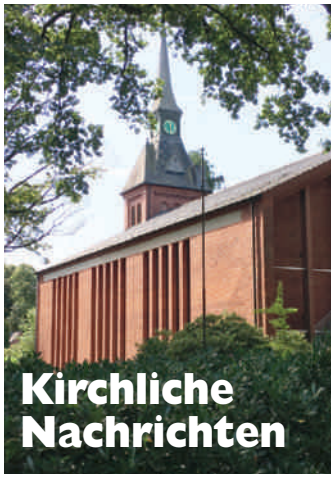

Eckardtsheim

Sonntag, 29. 10., Eckardtskirche, 11.00 Uhr Gottesdienst, Pastorin Dr. Frommann. **Sonntag 5. 11., Eckardtskirche**, 11.00 Uhr Familiengottesdienst, Herr Sehr/Pastorin Schubring, im Anschluss ist Schaffermahl.

Katholische Kirchengemeinde St. Thomas Morus

Sa., 28. 10., 17.00 Uhr Vorabendmesse. **Di., 31. 10.,** 17.00 Uhr Vorabendmesse. **Sa., 4. 11.,** 17.00 Uhr Vorabendmesse.

Katholische Kirchengemeinde St. Kunigunde

So., 29. 10., 9.00 Uhr hl. Messe. **Mi., 1. 11.,** hl. Messe. **So., 5. 11.,** 9.00 Uhr Wortgottesdienst mit Kommunionempfang.

Evangelische Kirchengemeinde Sennestadt

Sonntag, 29. 10., Kreuzkirche, 10.30 Uhr Gottesdienst mit Taufe, Pfr. Gravemeier.
Dienstag, 31. 10., Kreuzkirche, 18.00 Uhr Andacht, Pfrn. Bohdálková.
Sonntag, 5. 11., Jesus-Christus-Kirche, 10.30 Uhr Gottesdienst in besonderer Form, mit Taufen, Pfrn. Bohddálková.

Jens Franzmeier
Heizung · Sanitär · Installation
Telefon 0 52 05 / 72 82 42
Mobil 01 60 / 80 12 568
Notdienst
Wupperweg 11 · 33689 Bielefeld-Sennestadt

Korrektur zum Beitrag »Ehrungen des SoVD«

In der Senne Rundschau vom 12. Oktober haben wir einen Text zu den Ehrungen im Ortsverband des SoVD Sennestadt abgedruckt, der in Teilen nicht ganz korrekt war. Dies möchten wir hier richtig stellen.
Der SoVD ist keine Selbsthilfeorganisation sondern ein sozialpolitischer Interessenverband. Die Rechtsberatung für Sozialfragen (Schwerbehinderung und ähnliches) ist nur eine Säule des SoVD. Der SoVD ist eine bundesweit tätige Organisation und hat Untergliederungen in Landesverbände, Kreisverbände sowie Ortsverbände, letztere sind nicht rechtlich eigenständig.
Frau Ilic ist nicht stellvertretende Kreisverbandsvorsitzende, sondern stellvertretende Kreisschatzmeisterin und im OV Heepen/Milse. Heidi Kohlmeier wurde nicht für 15 Jahre Mitgliedschaft geehrt, sondern weil sie lange ehrenamtlich für den SoVD in Sennestadt da war und 80 Jahre alt geworden ist.
Die Nicht Anwesenden erhalten ihre Urkunden auf dem Postweg und nicht persönlich in einer weiteren Mitgliederversammlung im Oktober.
Es finden derzeit neunmal jährlich Mitgliederversammlungen/Treffen zu verschiedenen Themen statt.
In Eigeninitiative (nicht vom SoVD aus) werden Tagesfahrten und ähnliches organisiert sowie auch einmal jährlich eine Kurzreise organisiert und durchgeführt. Teilnehmer sind zwar Mitglieder des SoVD aber auch immer wieder Gäste.
Eine Firma lädt die Mitglieder des SoVD gemeinsam mit weiteren gemeinnützigen Organisationen einmal jährlich ein. Firmen im allgemeinen werden nicht besucht.

Elektro-Herbst GmbH
▸ Elektro-Installationen ▸ Kundendienst
▸ Antennen- und Sat-Anlagen ▸ Elektro-Fußbodenheizung
▸ Netzwerktechnik ▸ Nachtspeicher-Heizung
▸ Beleuchtungsanlagen ▸ E-Check
▸ Telekommunikationsanlagen ▸ Alarmanlagen
HANDWERKSGILDE OWL
Gildemeisterstraße 145 · 33689 Bielefeld
Tel. 0 52 05 / 7 15 15 · www.elektroherbst.de

Konzertnachmittag im Ernst-Barlach-Haus

Bei einem Konzert am 12. 11. spielt das Duo Timmermann Werke für Flöte und Klavier.
Lydia Timmermann spielt Flötensonaten des Barock, u. a. von Georg Friedrich Händel, Johann Christoph Pepusch und Georg Philipp Telemann. Sie wird von ihrem Ehemann Rainer Timmermann begleitet, der das Programm mit Klaviermusik von Ludwig van Beethoven ergänzt.
Die Musik beginnt um 16.00 Uhr, der Eintritt ist frei. Veranstaltungsort ist der Speisesaal im Ernst-Barlach-Haus, Rheinallee 45a, 33689 Bielefeld.

MALERFACHBETRIEB Michael Gelsen & SOHN
Maler-, Tapezier-, Lackier- und Fußbodenverlegearbeiten
Berkenbruch 10 b · 33818 Leopoldshöhe
Fon: 0 52 02 / 8 37 17 · Mobil: 01 70 / 9 75 33 88
Mail: Gestaltung2016@gmx.de
www.gelsen-malerfachbetrieb.de

FAZ-Korrespondent zur Krise im Nahen Osten

Rainer Hermann kommt ins vhsForum SHS

Der Angriff der Hamas auf Israel verdeutlicht: im Nahen Osten herrscht unverändert Scheinstabilität. Keines der grundlegenden Probleme wie die ungerechten Ordnungen, das hohe Bevölkerungswachstum und die Folgen des Klimawandels werden gelöst. Der Konflikt zwischen Israel und den Palästinensern flammt immer wieder auf, Gescheiterte Staaten wie Syrien sind eine Gefahr, der Iran will Atommacht werden. Was im Nahen Osten geschieht, hat Folgen auch für Europa.

Auf Einladung der Volkshochschule Schloß Holte-Stukenbrock. kommt der Islamwissenschaftler und Buchautor Rainer Hermann am Mittwoch, dem 22. 11., um 19 Uhr in die Kreissparkasse Wiedenbrück in Schloß Holte. Hermann war bis zum 31. März 2023 langjähriger Korrespondent und Redakteur der Frankfurter Allgemeinen Zeitung für den Nahen Osten, die Türkei und den Iran. Er ist Autor des Sachbuchbestsellers »Arabisches Beben – Die wahren Gründe der Krise im Nahen Osten«. Anmeldungen sind telefonisch bei der vhs unter 05207/9174-0 oder online unter www.vhs-vhs.de möglich.

LBS IMMOBILIEN

IMMOBILIE VERKAUFEN?

Gutschein

für eine kostenlose **Marktpreis-Einschätzung** Ihrer Immobilie
Gültig bis 31. 12. 2023.

LBS-Kundencenter - Bielefeld
Handy: 0176 / 72 47 09 05

Wir geben Ihrer Zukunft ein Zuhause.

Veranstaltung an Allerheiligen für Erwachsene

Märchenzeit im Archäologischen Freilichtmuseum

Gewöhnlich beendet das Archäologische Freilichtmuseum in Oerlinghausen immer am 31. Oktober die Saison und schließt bis zum 1. April des kommenden Jahres die Pforten. Doch in diesem Jahr öffnet das Museum ausnahmsweise auch an Allerheiligen, dem 1. November, von 14.00 bis 18.00 Uhr für eine besondere Märchenlesung. Dieser Tag soll am Feuer würdig mit recht düsteren Geschichten der Inuits begangen werden.

Die beiden Märchenerzähler Ricarda Koch und Jochen Hettig haben nicht ganz jugendfreie Erwachsenen-Geschichten speziell für diesen Tag vorbereitet: »Das Mädchen und der Häuptlingssohn« handelt von der Liebe des Mädchens, die zuerst einen Mann tötete und ihn dann wieder zum Leben erweckte. Im »Der rettende Totenkopf« gerät eine junge Frau an einen bösen Mann, der sie aussetzt. Sie bekommt aber Hilfe und Unterstützung von den Ahnen. In dem Märchen »Die Seele des Wals und das brennende Herz« bringt sich ein dummer Rabe in äußerste Not.

Eskimomärchen wurden von Generation zu Generation möglichst unverändert weitererzählt. Sie galten in der Regel als wahre Geschichten. Man betrachtete sie nicht als Unterhaltungsstorys, sondern als Summe der Erkenntnisse der Vorfahren.

Die Märchen wurden deshalb auch nicht für den besseren Konsum geglättet und gesäubert und hatten auch nicht immer ein Happy End.

Ausgesucht wurden Geschichten, die zu Allerheiligen passen.

Regionale Lebensmittel
kommen mit unserem **Lieferdienst**
direkt zu Ihnen ins Haus!

Die Hofbox
mit frischem, saisonalen Gemüse und Eiern – goldrichtig für alle mit modernem Ernährungsbewusstsein!

Die Snackbox
mit frischem Obst und Gemüse – *nicht nur* für den gesunden Snack zwischendurch

Die Hofküche
Hausmannskost, eingemacht im Weckglas. Einfach warm machen, wenn der Hunger kommt – *nicht nur für den Singelhaushalt.*

Lieferung in 3 Schritten ganz leicht gemacht:
1 Vorbestellen – telefonisch oder online
2 Bezahlen – direkt im Shop oder per Rechnung
3 Lieferung – an die Haustür oder den Ablageort

HOFLADEN Große Wächter

Hofladen Große Wächter
Eckardtsheimer Str. 27 • 33415 Verl • Tel. 05246/81212
info@hof-gw.de
www.hofladen-grossewaechter.de/lieferdienst

Das Fliesenhaus OWL
Fliesen und mehr...
Detmolder Straße 1
33813 Oerlinghausen
Tel. 05202/9268669
mail@fliesenhaus-owl.de
www.fliesenhaus-owl.de

- **Große Fliesenausstellung**
- **Fliesenverlegung jeder Art**
- **Fliesenverkauf**
- **Komplett-Badsanierung mit kompetenten Mitarbeitern**

Schneidhütte
Fliesen, Mosaik & Sockelzuschnitt
Alleestraße 14–16 · 33818 Leopoldshöhe
Auftragsannahme: 0151/51 24 45 62
kontakt@schneidhuette.de
www.schneidhuette.de

- **Fliesenzuschnitt nach Wunsch für Privat- und Gewerbekunden**
- **Sockelzuschnitt · Stufenfertigung**
- **Mosaikherstellung**
- **Swimmingpool-Umrandungen**

Apotheken-Notdienst

Die Apotheken-Notdienstbereitschaft beginnt morgens um 9 Uhr und endet am folgenden Tag um 9 Uhr. Der Nachtdienst (ab 18.30 Uhr) kann den Apothekenaushängen entnommen werden.
Die Notdienstbereitschaft der Apotheken dient der Sicherstellung der Arzneiversorgung in Notfällen. Sie wird vom Apotheker über die reguläre Dienstzeit hinaus zusätzlich übernommen. Um aber seinen Dienst zuverlässig versehen zu können, braucht auch der Apotheker seine notwendigen Ruhepausen.
Patienten werden daher gebeten, die Notdienstbereitschaft in der Nacht und am Sonntag, sowie zwischen 13.00 und 15.00 Uhr nur in **echten Notfällen** in Anspruch zu nehmen. Außerhalb der offiziellen Ladenöffnungszeiten wird die gesetzliche Notdienstgebühr von 2,50 € erhoben.
Angegeben sind hier nur die von Sennestadt aus am nächsten gelegenen Apotheken. Weitere Informationen gibt die kostenlose Info-Nummer 08 00-0 02 28 33, oder die Rufnummer 22 8 33 (69 Cent/Min.). Im Internet finden sich alle Informationen unter www.akwl.de.

Bereitschaft Sennestadt und Umgebung:

Sa., 28. 10. **Apotheke in Lipperreihe**
Dalbker Str. 58, 33813 Oerlinghausen (Lippereihe), Tel. 0 52 02/97 98 60

So., 29. 10. **Apotheke am Markt**
Elbeallee 79, 33689 Bielefeld (Sennestadt), Tel. 0 52 05/9 10 60

Mi., 1. 11. (Allerheiligen) **Apotheke am Holter Kirchplatz**
Holter Kirchplatz 10, 33758 SHS (Schloß Holte), Tel. 0 52 07/99 59 59

Sa., 4. 11. **easyApotheke Stieghorst**
Detmolder Str. 550, 33699 Bi. (Hillegossen), Tel.: 05 21/97 79 33 33

So., 5. 11. **Pharma-Vital Apotheke**
Hansestraße 1, 33689 Bielefeld (Sennestadt), Tel.: 0 52 05/7 29 43 70

Angaben ohne Gewähr / Änderungen vorbehalten!

Notrufnummern:

Rettungsleitstelle, Lebensbedrohende Notfallsituationen **112**

Arztrufzentrale KVWL: Ärztlicher Bereitschaftsdienst **116 117**

Notfallpraxen:
Notfallpraxis für Erwachsene im Klinikum Bielefeld Mitte **05 21/1 36 92 92**

Notfallpraxis für Kinder im EvKB Kinderzentrum Bethel **05 21/77 27 80 50**

Notfallambulanzen in den Krankenhäusern

Ev. Klinikum Bethel (EvKB) – Zentrale Notaufnahme für Erwachsene **05 21/77 27 00**

Ev. Klinikum Bethel (EvKB) – Notfallambulanz für Kinder **05 21/77 27 80 50**

Franziskus Hospital Bielefeld – Notfallambulanz **05 21/5 89 21 21**

Klinikum Bielefeld Mitte – Notaufnahme **05 21/58 10**

Klinikum Bielefeld Mitte – Brustschmerzzentrum **05 21/5 81 34 44**

Klinikum Bielefeld Rosenhöhe – Notaufnahme **05 21/94 30**

Sonstige Rufnummern:

Palliativnetz Bielefeld e. V. **05 21/5 57 52 90**

Zahnärztliche Notdienstvermittlung **01 80/5 98 67 00**

Telefonseelsorge (rund um die Uhr) ..... **08 00/1 11 01 11 oder** **08 00/1 11 02 22**

Sozialpsychiatrischer Krisendienst (werktags 7.30–8.00 Uhr) **05 21/51 25 81**

Sozialpsychiatrischer Krisendienst (außerhalb der Dienstzeiten) **05 21/3 29 92 85**

Die nächste Senne Rundschau erscheint am Donnerstag, dem 9. November!

Annahmeschluss für diese Ausgabe ist am 6. November!

Was bleibt?
Mein Erbe.
Für unsere Natur.
Heinz Sielmann Stiftung
Tel 05527 914 419 | sielmann-stiftung.de

Physiopoint Sennestadt
Behandlung von Säuglingen, Kindern, Jugendlichen und Erwachsenen
Rheinallee 6
33689 Bielefeld
Tel.: 0 52 05 - 45 05
Fax: 0 52 05 - 99 16 40

Taquináy in Konzert

Taquináy – das in der Region seit vielen Jahren bestens bekannte Ensemble startet in die Saison mit neuen Konzerten: Lateinamerikanische Rhythmen, kubanische Tumbados, Tango, Jazz und Improvisation, Eigenkompositionen und Arrangements, internationale Titel.
Die Formation Taquináy wurde im Jahr 2011 von Osvaldo Hernández und Juan-Bautista Sáenz gegründet und konzertiert seit dem regelmäßig in unserer Region mit den dem Publikum bereits bekannten Ensemble-Mitgliedern Osvaldo Hernández, Kuba (klassische Gitarre), Daniel Le van Vo, Frankreich (Jazz-Gitarre), Marcus Maria Köster, Deutschland (Percussion), Fritz Krisse, Deutschland (Kontrabass) und Juan-Bautista Sáenz, Argentinien (Piano).
In Schloß Holte-Stukenbrock finden zwei Konzerte statt. Zum einen am Samstag, dem 18. November um 18.00 Uhr in der ev. Versöhnungskirche, Gluckweg 1 und am Sonntag, dem 19. November um 18.00 Uhr im Kulturforum am Altenkamp 1.
Kartenreservierungen sind ab 1. November möglich unter arpaonline@gmail.com oder im Vorverkauf bei der Buchhandlung Strathmann, Telefon 0 52 07/8 70 30, Bahnhofstraße 84 in 33758 Schloß Holte-Stukenbrock.
Der Eintritt kostet 20 €, Mitglieder des Kulturkreises zahlen 15 €, Schüler bis 16 Jahre haben freien Eintritt. Weitere Infos: www.taquinay.de

PVM
REHA • MEDIZINTECHNIK • HOMECARE
GESUND ZENTRUM BIELEFELD
Südring 11 (IKEA Gelände)
33647 Bielefeld
Tel. 0521/93 84 85-0
www.pvm-med.de
geöffnet Mo-Fr 9-18 Uhr
GROSSES PRODUKTSORTIMENT · PERSÖNLICHE BERATUNG · ERSTKLASSIGER SERVICE

Gratis für Sie ab Pflegestufe 1

Senioritas
Betreuung mit Herz!

Vielseitige Alltagshelfer:

Betreuung von **Senioren**
Hilfe in der **Schwangerschaft**
Hilfe nach **Krankheit/Unfall**

Haushaltshilfe / Begleitung zu Arztterminen / Kinderbetreuung

Sie erreichen uns montags bis freitags von 09:00 bis 17:00 Uhr
per Telefon: 0800 80 80 661 oder per E-Mail: info@senioritas-owl.de

www.senioritas-owl.de

Pilzexkursion mit dem Sennestadtverein

Natur- und Pilzfreunde sind eingeladen zu einer Pilzexkursion am Sonntag, 29. Oktober, die der Arbeitskreis Natur und Wandern im Sennestadtverein anbietet. Dabei soll es vor allem um die Vielfalt und Schönheit der Pilze gehen. Thomas Kiper wird die Exkursion leiten und zusammen mit den Teilnehmern mindestens 20 unterschiedliche Arten suchen und bestimmen. Die Lebensweise der Pilze und ihre große Bedeutung im Naturhaushalt kommen zur Sprache. »Was wir als Pilz bezeichnen, ist ›nur‹ eine Art Frucht des Pilzes, der im Boden oder im Holz lebt und aus einem Geflecht feiner und feinster Pilzfäden besteht«, erklärt Thomas Kiper. Er möchte diesen Zusammenhang bei der Exkursion auch sichtbar machen.

Anfänger der Pilzleidenschaft, aber auch Erfahrene stehen bei der Pilzsuche oft ratlos vor den kleinen und großen, bunten oder eintönig gefärbten, schirmförmigen oder beutelförmigen Pilzkörpern. Der Exkursionsleiter sieht seine Aufgabe darin, Hilfen bei der Einordnung zu geben, zu unterscheiden zwischen Röhren- und Lamellenpilzen, genau den Fuß zu betrachten, der manchmal spitz zuläuft oder bei anderen Arten aufgeblasen sein kann. Sind die Röhren bzw. Lamellen gefärbt? Ist der Hut feucht, glänzend, trocken, rissig usw? Pilze erheben sich binnen weniger Stunden aus dem Boden, sie entwickeln sich schnell, nach einer Woche vergehen viele schon wieder. Für die Bestimmung ist es nützlich, von derselben Art ein junges und ein älteres Exemplar zu betrachten.

Breitblatt-Rübling mit Pilzfäden. Sie führen zu dem Holzstückchen, wo der »eigentliche« Pilz lebt.

Start ist am 29. 10. um 10.00 Uhr, das Ende ist gegen 13.00 Uhr. Die Teilnehmerzahl ist begrenzt. Anmeldung bei Thomas Kiper, Tel. 05205/237160. Bei der Anmeldung wird der Treffpunkt mitgeteilt. Die Teilnehmergebühr beträgt 4 €, Mitglieder des Sennestadtvereins zahlen 2 €.

Bargeld sofort!
ART & MORE
GOLDANKAUF
Ankauf von Gold, Zahngold, Silber (Bestecke etc.) sowie Porzellan (Meissen etc.), Kunst und Antiquitäten, hochwertigem Schmuck und Armbanduhren (Rolex etc.)
A. Kolkiran | Bahnhofstr. 52 | 33758 Schloß Holte-Stukenbrock
Tel. 05207/899453 | Mobil 0176/74534109
Öffnungszeiten: Mo., Di. und Mi. 9.30–14.00 Uhr · Do. 9.30–13.00 + 14.30–17.30 Uhr
Zu anderen Zeiten gerne Hausbesuche nach telefonischer Vereinbarung!

Raucherentwöhnung

Das Ev. Klinikum Bethel bietet vom 7. 11. bis 5. 12. einen Nikotinentwöhnungskurs an. Die Treffen finden jeweils dienstags von 16.30 bis 18.00 Uhr in den Räumen der Tagesklinik am Königsweg 5, 33617 Bielefeld, statt.

Anmeldungen sind ab sofort möglich. Die Teilnahmegebühr beträgt 60 Euro. Bei Teilnahme an mindestens 80 Prozent der Doppelstunden wird eine Teilnahmebestätigung ausgestellt. Viele Krankenkassen übernehmen dann ganz oder anteilig die Kursgebühren. Auskunft und Anmeldung montags bis freitags von 9 bis 12 Uhr: Rolf Ziegler, Tel. 0521/772-785 42, E-Mail: rolf.ziegler@evkb.de

REGENERATIVE ENERGIE
für wohlige Wärme im ganzen Haus!
Wir wissen wie das geht.
SIEKMANN & CO.
WÄRME • SANITÄR • BADGESTALTUNG
ÜBER 50 JAHRE IN BIELEFELD
www.siekmann-co.de
siekmann@siekmann-co.de
05 21 / 52 10 15
Nordstraße 26 · 33613 Bielefeld

Mario Kramer Immobilien GmbH
Angebot der Woche

Bielefeld-Sennestadt
Einfamilienhaus,
ca. 110 m² Wohnfläche,
5 Zimmer, Garten, Balkon,
ca. 979 m² Grundstück,
voll unterkellert,
Doppelgarage,
renovierungsbedürftig,
Kaufpreis: 298.000,- €
zzgl. 3,57% Provision (inkl. MwSt.)

Energieausweis:
Baujahr 1937, EEK: H
Bedarf 358,22 kWh/(m²*a)
Primärenergieträger: Gas

Wir fairwalten Ihre Immobilie!
WEG- & Mietverwaltung
Ganz OWL
IHK geprüft
24/7 erreichbar
Mario Kramer Immobilien GmbH
Feuerbachweg 12, 33659 Bielefeld
☎ 0521 - 95 96 60
info@mario-kramer-immobilien.de
www.mario-kramer-immobilien.de

GSWG SENNE eG
Zum Glück Zuhause
Ihr Zuhause fürs Leben – ruhig, sicher, serviceorientiert.
Vermietungshotline 0800.910 80 91
info@gswg-senne.de
GSWG Gemeinnützige Siedlungs- und Wohnungsbaugenossenschaft Senne eG
www.gswg-senne.de

Am 10. November in Sennestadt

Rotes Kreuz ruft zur Blutspende auf

Es wird früher dunkel. Draußen ist es oft ungemütlich, kalt und windig. Da bleiben viele lieber zu Hause. Verständlich – aber wer sich jetzt auf den Weg zur Blutspende macht, wird merken, wie gut es tut, Gutes zu tun!
Das Rote Kreuz bittet darum, sich vor der Blutspende einen Termin zu reservieren. Wer unter www.blutspende.jetzt eine Blutspendezeit bucht, kann ohne Wartezeit spenden.
Allerdings sollte man mit verschnupfter Nase und Kratzen im Hals nicht zur Blutspende gehen. Es gilt der Grundsatz: Wer Blut spendet, sollte gesund sein und sich gut fühlen. Nach einer normalen Erkältung (laufende Nase) ist man eine Woche nach Abklingen der Beschwerden wieder blutspendefähig. Nach der Einnahme von Antibiotika oder einer fieberhaften Erkrankung müssen vier Wochen Pause bis zur nächsten Blutspende eingeplant werden. Das heißt: Vier Wochen nach dem ersten Tag ohne Fieber beziehungsweise vier Wochen nach dem Tag der letzten Antibiotikum-Einnahme ist Blutspenden wieder möglich. Eine Grippeschutz-Impfung ist kein Problem für die Blutspende. Wer sich gegen Grippe impfen lässt und sich wohl fühlt, darf nach der Impfung Blut spenden.
Wer Blut spenden möchte, muss mindestens 18 Jahre alt sein und sich gesund fühlen. Zum Termin bitte unbedingt den Personalausweis oder Führerschein mitbringen. Vor der Blutspende werden Temperatur, Puls, Blutdruck und Blutfarbstoffwert überprüft. Die eigentliche Blutspende dauert etwa fünf bis zehn Minuten. Danach bleibt man noch zehn Minuten lang entspannt liegen. Nach der Blutspende gibt es eine Stärkung in Form eines Imbisses oder Lunchpakets.
Mit einer Blutspende kann bis zu drei kranken oder verletzten Menschen geholfen werden und gibt schwerstkranken Patienten eine Überlebenschance.
Der nächste Blutspendetermin in Sennestadt ist am Freitag, dem 10. 11., von 15.00 bis 19.30 Uhr im Sennestadthaus, Lindemann-Platz 3.

Meisterbetrieb
Freiraum Gärten Hartmann
• Gartengestaltung
• Terrassenbau
• Schwimmteichbau
• Poolbau
• Pflasterarbeiten
• Gartenpflege
• Zaunbau
• Bepflanzungen
Daniel Hartmann
Garten- und Landschaftsbau
info@freiraumgaerten.de 05204 9244522 www.freiraumgaerten.de

VENNHOF APOTHEKE
Ihr exklusiver Rabatt bis zu 33%
Sennestadt Apotheke
Lassen Sie sich überraschen: Dauertiefpreise für EINES Ihrer Dauermedikamente ohne Rezept oder Kosmetikartikel nach Wahl.*
E-Rezept
Wir sind bereit!

Vennhof - Apotheke
Vennhofallee 75, 33689 Bielefeld
Tel: 05205 3222 Fax: 22853
www.vennhof-apotheke.de
E-Mail: vennhof-apo@pharma-online.de
Sennestadt - Apotheke
Reichowplatz 15, 33689 Bielefeld
Tel: 05205 728827 Fax: 728828
www.sennestadt-apotheke.de
E-Mail: info@sennestadt-apotheke.de
* Es handelt sich lediglich um rezeptfreie Einkäufe. Eine Kombination mit einem weiteren Coupon oder Rabattschein ist nicht möglich.