SENNE Rundschau

22. FEBRUAR 2024 • 61. JAHRGANG • NR. 15

Vermüllung, Vandalismus, Ruhestörung und Gewalt – Sennestadt entwickelt sich zum Hotspot

Sicherheitslage in Sennestadt außer Kontrolle?

(wi) Seit Monaten schon wird die Sicherheitslage in Sennestadt von Anwohnern, Bürgern und Geschäftsinhabern bemängelt, viele Betroffene finden sich häufig bei den Bezirksvertretersitzungen ein und fordern die Politiker auf, endlich etwas gegen die Missstände zu unternehmen.

Die CDU-Fraktion hat zu diesem Themenbereich zur nächsten Sitzung am 29. Februar zwei Anträge eingereicht, in der sie zum einen um die Erstellung eines Sicherheitskonzeptes im Öffentlichen Raum bittet, zum anderen die Verwaltung auffordert, die Polizeistelle und Polizeipräsenz in Sennestadt auf 24 Stunden zu erweitern. Zudem bitten die CDUler die Polizeipräsidentin, in der Bezirksvertretung über zukünftige Entwicklungen und Planungen für Sennestadt zu berichten.

Was steckt dahinter? In Sennestadt gibt es mittlerweile Räume wie den Sennestadtring, den Reichow- und den Lindemannplatz sowie die Grün- und Parkanlagen, die für viele Anwohner zum Angstraum geworden sind – insbesondere während der Dunkelheit. Zudem gibt es Beschwerden über Vandalismus, Vermüllung und Ruhestörungen bis spät in die Nacht. Die Fälle sind aktenkundig, die Tageszeitungen berichten ständig über neue Vorfälle, die sich in Sennestadt ereignet haben. Ladeninhaber sind schon dazu übergegangen, ihre Geschäfte vor Einbruch der Dunkelheit zu schließen, da sie es dem Personal nicht mehr zumuten wollen, sich in einem Angstraum auf den Heimweg zu machen. Die Verdreckung nimmt immer mehr zu. Nicht nur ekeliger Müll wird den Anwohnern regelmäßig zur Entsorgung hinterlassen, häufig werden zudem Hauseingänge als Urinal benutzt und es stinkt dementsprechend.

Jüngst wurde gar im Grüngürtel an der oberen Elbeallee ein junger Mann, der möglicherweise dem Drogenmilieu zuzurechnen ist, mit einem Messer verletzt. Er flüchtete sich in eine Gaststätte, vor der seine Verfolger dann mit einer Waffe herumhantierten. Was

Abbildung zeigt aufpreispflichtige Sonderausstattung.

Suzuki S-Cross 1.4 BOOSTERJET HYBRID Comfort (95 kW | 129 PS | 6-Gang-Schaltgetriebe | Hubraum 1.373 ccm | Kraftstoffart Benzin)

Aktionsangebot:
24.990 EUR[1]
UVP: 30.790 EUR

Leasingangebot:
199 EUR
mtl. leasen[2]

Jetzt Wunsch Suzuki sichern.
Zum Beispiel den athletischen S-Cross Hybrid. Einer für alles.

Sprungmann AUTOHAUS GmbH seit 1934

Paderborner Str. 291 · 33689 Bielefeld · Tel. 05205/999610
sprungmann@suzuki-handel.de · www.europaautos.de

Kraftstoffverbrauch: innerstädtisch (langsam) 6,0 l/100 km, Stadtrand (mittel) 4,7 l/100 km, Landstraße (schnell) 4,7 l/100 km, Autobahn (sehr schnell) 6,0 l/100 km, Kraftstoffverbrauch kombiniert 5,3 l/100 km; CO_2-Emissionen kombiniert 120 g/km.

Die Umstellung auf das neue WLTP-Messverfahren macht eine Änderung der derzeit gültigen gesetzlichen Bestimmungen zu Verbraucherinformationen zu Kraftstoffverbrauch, CO_2-Emissionen und Stromverbrauch neuer Personenkraftwagen (Pkw-EnVKV) erforderlich. Die Novellierung der Pkw-EnVKV ist bislang noch nicht erfolgt. Da NEFZ-Werte für dieses Fahrzeug nicht vorliegen, haben wir die auf Basis des neuen WLTP-Testzyklus gemessenen Kraftstoffverbrauchs- und CO_2-Emissionswerte als WLTP-Werte angegeben. Wegen der realistischeren Prüfbedingungen sind die nach dem WLTP gemessenen Kraftstoffverbrauchs- und CO_2-Emissionswerte in vielen Fällen höher als die nach dem NEFZ gemessenen.

[1] Endpreis gültig ausschließlich für Neuwagenzulassungen vom 9.2.2024 bis zum 31.3.2024 (Aktionszeitraum). Nicht mit anderen Aktionen kombinierbar. Gültig bei Barkauf, Leasing und Finanzierung.
[2] Leasingbeispiel für einen Suzuki S-Cross 1.4 BOOSTERJET HYBRID Comfort auf Basis des Fahrzeugpreises in Höhe von 30.790,00 Euro, zzgl. 0,00 Euro Bereitstellungskosten und 1.190,00 Euro Auslieferungspaket; Gesamtpreis: 30.790,00 Euro; Leasing-Sonderzahlung: 500,00 Euro; Laufzeit: 48 Monate; jährliche Fahrleistung: 10.000 km; 48 monatliche Leasingraten à 199,00 Euro; Bonität vorausgesetzt. Vermittlung erfolgt allein für die Creditplus Bank AG, Augustenstraße 7, 70178 Stuttgart. Aktionszeitraum: 9.2.2024 – 31.3.2024. Nicht mit anderen Suzuki Aktionen kombinierbar. Es besteht ein gesetzliches Widerrufsrecht für Verbraucher.

SUZUKI

geht hier schief? Wie kommen die insbesondere jugendlichen Leute dazu, sich ihren Mitmenschen gegenüber so rücksichtslos zu verhalten? Wer sind die Täter, die z. B. schon mehrfach die Scheiben an einem Schaukasten auf dem Reichowplatz zerdeppert habe, Brände an den Schulen legten? Wie kommt man diesem Täterkreis bei und noch wichtiger: wie kann man diesen wieder zu einem wertvollen Teil der Gesellschaft machen?

Ein »Weiter so« kann es in den Augen der CDU-Fraktion jedenfalls nicht geben. Frank Sprungmann erklärte dazu: »Mehrfach wurde in Bürgersprechstunden durch die Verwaltung erklärt, dass die Bestreifung durch Ordnungsdienst und Streetworker intensiviert wurde und mehr Augenmerk auf den Bereich gelegt werden soll. Nur leider hat sich die Lage für die Anwohner vor Ort nicht verbessert. Im Gegenteil. Die Bürger haben ein Recht auf Schutz, jetzt ist es Zeit zum Handeln!«

Impressum

Herausgeber und Gesamtherstellung:

Werbedruck Zünkler GmbH & Co. KG
Hansestraße 3, 33689 Bielefeld
Tel. (0 52 05) 9 10 10
E-Mail: kontakt@senne-rundschau.de
www.senne-rundschau.de

Auflage: 13.000 Stück, werden kostenlos an die Haushalte in Sennestadt, Dalbke, Heideblümchen, Eckardtsheim und Lipperreihe verteilt. Zusätzliche Exemplare werden in Schloß Holte-Stukenbrock, Senne I und Oerlinghausen an ausgewählten Stellen ausgelegt.
Erscheinungsweise: 14-tägig donnerstags
Annahmeschluss: Für Anzeigen und redaktionelles Material bis jeweils Montag vor Erscheinen.
Anzeigenannahme: Werbedruck Zünkler GmbH & Co. KG, Hansestraße 3, 33689 Bielefeld
Kleinanzeigen auch bei der Lottoannahmestelle Behncke, Vennhofallee 57, 33689 Bielefeld
Kleinanzeigen werden nur gegen Barzahlung angenommen.

Alle Rechte vorbehalten. Nachdruck – auch auszugsweise – nur mit schriftlicher Genehmigung des Herausgebers. Dies gilt insbesondere für die Anzeigen. Für die Richtigkeit oder Vollständigkeit von Veranstaltungsterminen kann keine Gewähr übernommen werden. Für unverlangt eingesandte Manuskripte, Fotos und Druckvorlagen wird keine Haftung übernommen. Für eventuelle Schäden durch fehlerhaft abgedruckte Anzeigen wird nur bis zur Höhe des entsprechenden Anzeigenpreises gehaftet.

JENS WEHMEYER
DER BAUMKLETTERER

Baumpflege-Kletterbetrieb
FLL-zertifizierter Baumkontrolleur
European Tree Worker

Altes Dorf 15
33699 Bielefeld

Mobil 0177 / 6 78 28 43
www.der-baumkletterer.info

Nachmittagskonzert im Ernst-Barlach-Haus

Am Sonntag, dem 10. März findet um 16.00 Uhr ein frühlingshaftes Konzert im Speisesaal des Ernst-Barlach-Hauses an der Rheinallee 45a in Sennestadt statt.

Die Sopranistin Nicole Schipplick und ihr Begleiter am Klavier Klaus Tegeler präsentieren Werke von Dvorak, Lincke, Hollaender, Heuberger und vielen mehr.

Der Eintritt ist frei, Gäste sind herzlich willkommen.

Wir kaufen direkt Ihre Immobilie oder Ihr Grundstück!

Trenngrundstücke, Baulücken
Grundstücke für Hinterbebauung
Abrisshäuser, Fachwerk, Reihenhaus
Pferdehof, Resthof

Ihr Deppe Immobilien Team

DEPPE IMMOBILIEN Management GmbH & Co. KG

Deppe Immobilien Management GmbH & Co. KG
Danziger Str. 1
33605 Bielefeld
Tel.: 0521 252 88 33
www.deppe-immo.de

Die Kreuzkirche einmal ganz anders sehen

»Illusionen des Lichts« lockte viele Besucher an

(ms) Sanfte elektronische Klänge schweben durch den sakralen Raum, weich setzt live gespielte Klaviermusik ein, der Blick versinkt in der leuchtenden Farbigkeit sich fließend verändernder Formen. Alles andere einmal gedanklich loslassen, sich ganz auf die meditative Komposition aus wandfüllend heraufziehenden Bildern und atmosphärisch begleitender Musik einlassen zu können – eine besondere Erfahrung für die Besucher der Kreuzkirche. So konnte man auf Sitzsäcken oder Stühlen in der Kreuzkirche Sennestadt während der Vernissage am 10. 2. und auch noch in der darauf folgenden Woche den Kirchenraum einmal komplett anders erleben.

»Ich beschäftige mich gern mit den Sinnen, übe mit dem Sujet, lasse dazu Musik und Sound zusammenfließen.« Als Sennestädterin ist ihr die Kreuzkirche gut vertraut. Von eigenen Fotos ausgehend, faszinierten sie die farbigen Glasscheiben, speziell der untere Ausschnitt des rechten Altarfensters. Die 29-Jährige modifizierte diese Abbildung am Computer, überlagerte sie und setzte Effekte ein: »Ich wollte all meine Ideen einbringen und ausreizen, was möglich ist. Es ist spannend, wenn dabei auch ganz unerwartete Ergebnisse entstehen.«

Anlässlich des 130-jährigen Bestehens des Gotteshauses in diesem Jahr sowie dem 20. Geburtstag des Fördervereins der Kreuzkirche Sennestadt möchte der Vereinsvorstand in 2024 einen Fundus herausragender Events präsentieren. Den Auftakt machte dabei Antonia Schmidt mit ihren »Illusionen des Lichts«.

Die junge Künstlerin mit dem Diplom in Komposition und Filmmusik studiert derzeit Digitale Medien und Gestaltung an der Hochschule Bielefeld.

Deckenhoch mittels Beamer an die Wand im Altarraum projiziert, nahmen die leuchtenden Bilder den Betrachter in der ansonsten verdunkelten Kirche mit auf eine entspannte Reise in die Abstraktion. Dem aufmerksamen Betrachter fiel sicherlich immer wieder die Jahreszahl 1894 zwischen den wie schwimmend dahinziehenden Farbkomponenten auf: das Baujahr der Kreuzkirche, welches eben auch auf dem kleinen Glasfenster rechts unten verewigt ist.

Musikalisch begleitet wurden die 13-minütigen Tracks durch eingespielte orchestrale Eigenkompositionen, die Antonia Schmidt für das Projekt zusammengestellt hatte sowie ihr feinsinniges Klavierspiel live vor Ort. »Zum einen möchte ich – wie hier – aus der Einfachheit etwas Schönes erschaffen«, erzählte sie. Zum anderen sieht sie eine Herausforderung darin, »die digitalen Medien in die physische Welt zu bringen und diese dadurch zu verstärken.« Den Raum neu zu erleben, Musik und Sound aufeinander abgestimmt verschmelzen zu lassen, die Installation mit positiver Emotionalität auf den Raum übergreifen zu lassen, dabei kein »Riesenspektakel sondern ein besonderes Ambiente zu kreieren« – darum ging es der Künstlerin bei ihrer Lichtinstallation.

Der große Erfolg der Vernissage wie auch die immer wieder begeisterten Aussagen der Besucher an den Folgetagen gaben ihrem Konzept recht.

Jens Franzmeier
Heizung · Sanitär · Installation
Telefon 0 52 05 / 72 82 42
Mobil 01 60 / 80 12 568
Notdienst
Wupperweg 11 · 33689 Bielefeld-Sennestadt

Das ganze Jahr immer mindestens 30% bei 300 rezeptfreien Medikamenten sparen!
Sie haben ein E-Rezept? In unserer Apotheke können Sie es einfach und bequem einlösen.
Vor Ort kaufen, anrufen oder online bestellen. Wir liefern direkt an Ihre Haustür. Besuchen Sie unsere Homepage und unseren Online-Shop unter www.apoammarkt.de!
Liefergebiet: Sennestadt, Senne, Oerlinghausen, Schloßholte, Lipperreihe, Eckardtsheim, Lämershagen, Windelsbleiche
Nicorette Spray 2 x 150 Sprühstöße AVP* 57,98 40,57 Sie sparen 17,41
MometaHexal Heuschnupfenspary 18 g Nasenspray AVP* 22,24 15,55 Sie sparen 6,69
Voltaren Schmerzgel forte 180 g AVP* 33,37 23,34 Sie sparen 10,03
Sinupret extract 40 Tabletten AVP* 28,28 19,74 Sie sparen 8,58
Grippostad C 24 Kapseln AVP* 15,97 11,16 Sie sparen 4,81
Vitamin B-komplex-ratiopharm 120 Kapseln AVP* 39,96 27,95 Sie sparen 12,01
spar dich gesund...
apo.take by Apotheke am Markt
Dr. Oliver Skopp e.K. · Elbeallee 79
33689 Bielefeld-Sennestadt
Tel. 05205-910616 · www.apoammarkt.de
Änderung und Irrtum vorbehalten.
*Der von uns gewährte Rabatt bezieht sich auf den bisherigen Apotheken-ABDA-Artikelstamm, der sogl. Lauer-Taxe (keine UVP des Herstellers).

Das Fliesenhaus OWL
Fliesen und mehr...
Detmolder Straße 1
33813 Oerlinghausen
Tel. 0 52 02 / 9 26 86 69
mail@fliesenhaus-owl.de
www.fliesenhaus-owl.de
- Große Fliesenausstellung
- Fliesenverlegung jeder Art
- Fliesenverkauf
- Komplett-Badsanierung mit kompetenten Mitarbeitern

Schneidhütte
Fliesen, Mosaik & Sockelzuschnitt
Alleestraße 14–16 · 33818 Leopoldshöhe
Auftragsannahme: 01 51 / 51 24 45 62
kontakt@schneidhuette.de
www.schneidhuette.de
- Fliesenzuschnitt nach Wunsch für Privat- und Gewerbekunden
- Sockelzuschnitt · Stufenfertigung
- Mosaikherstellung
- Swimmingpool-Umrandungen

Meisterbetrieb
Freiraum Gärten Hartmann
• Gartengestaltung
• Terrassenbau
• Schwimmteichbau
• Poolbau
• Pflasterarbeiten
• Gartenpflege
• Zaunbau
• Bepflanzungen
Daniel Hartmann
Garten- und Landschaftsbau
info@freiraumgaerten.de 05204 9244522 www.freiraumgaerten.de

Kinder-Karneval im LUNA sorgte für Stimmung

Das Bühnenteam von links nach rechts: Daniela Fey, Edward Rempel, Maxi Blasius, Mona Nakunst, Paul Wienstroth und Zoe Wald.

»Zauberhafter Karneval« hieß in diesem Jahr das Motto, zu dem etwa einhundert Kinder am Rosenmontag ins LUNA Kinder- und Jugendzentrum der Sportfreunde Sennestadt gekommen waren.
Die Kinder saßen an Tischen mit Blick auf die große Bühne, wo ihnen eine beeindruckende Zaubershow, umrahmt von clownesken Theaterszenen präsentiert wurde. Jugendliche aus dem ehrenamtlichen Helfer-Team begleiteten den Nachmittag und sorgten für das leibliche Wohl der Kinder.
Das LUNA-Bühnenteam bestehend aus Daniela Fey, Mona Nakunst, Maximilian Blasius und FSJler Paul Wienstroht wurde durch Zoe Wald und Edward Rempel verstärkt. Letzterer sprang spontan für einen erkrankten Mitarbeiter ein und eignete sich innerhalb weniger Stunden die Rolle als Seepferdchen Siggi an. Dieses kam als Sanitäter auf die Bühne und heilte Clownin Rosine mit giftgrünem Algensaft von einem Schluckauf. Die Kinder staunten nicht schlecht als der große Zauberer Manni Mumpitz seine Kollegin Simsa Labim in einer schwarzen Kiste verschwinden ließ. Clownin Rosine und Siggi das Seepferd zauberten mit Hilfe eines Zauberbeutels einen kleinen Kuchen. Da dies nicht beim ersten Mal gelang, musste ein Mädchen aus dem Publikum zaubern helfen. Ein weiterer Höhepunkt war das bekannte Lied von Schnappi dem Krokodil, das Rosine und Schnappi gemeinsam vortrugen. Viele Kinder sangen mit und freuten sich, als das bissige Krokodil die Clownin von der Bühne jagte. Zuletzt wurde noch Manni Mumpitz von seiner wütenden Kollegin Simsa Labim in eine Kiste gezaubert und mit Degen durchbohrt. Zur Erleichterung der Kinder kam er aber völlig unversehrt wieder heraus.
Viele der Kinder hatten sich toll verkleidet. Die unterschiedlichsten Kostüme wie zum Beispiel Piraten, Schmetterlinge, Bienen, Einhorn, Prinzen und Prinzessinnen, Astronaut, Zauberer, Rapper oder Kaninchen waren vertreten. Und so war auch die Beteiligung groß, als sich die Kinder bei einer Kostümschau auf der Bühne präsentieren durften. Zum Schluss der Veranstaltung tanzten alle zusammen Makarena, die Polonaise Blankenese und den Luftballontanz. Um 18.30 Uhr gingen die Kinder glücklich und müde nachhause.

REGENERATIVE ENERGIE
für wohlige Wärme im ganzen Haus!
Wir wissen wie das geht.
SIEKMANN & CO.
WÄRME • SANITÄR • BADGESTALTUNG
ÜBER 50 JAHRE IN BIELEFELD
www.siekmann-co.de
siekmann@siekmann-co.de
05 21 / 52 10 15
Nordstraße 26 · 33613 Bielefeld

ML
MARVIN LANGER
BAUUNTERNEHMUNG
Lahnweg 13 · 33689 Bielefeld
Telefon 05205 / 7293969
Mobil 0170/7729619
info@ml-bausanierung.de
• Putz- und Maurerarbeiten
• Fliesenverlegung
• Estrichverlegung
• Trockenbau
• Bausanierung
• Mauerwerksabdichtung
• Umbau
• Abbrucharbeiten
www.ml-bausanierung.de

Am Buschkamp Immobilien-Team freut sich

Anzeige

Ausbildung erfolgreich abgeschlossen

Das Am Buschkamp Immobilien-Team freut sich, dass Maximilian Schäfer seine Ausbildung zum Immobilienkaufmann erfolgreich mit der Note »gut« abgeschlossen hat. Dies markiert einen wichtigen Meilenstein in seiner beruflichen Laufbahn und bestätigt sein Interesse und Engagement im Immobilienbereich.
Maximilian hat während seiner Ausbildungszeit bei Am Buschkamp Immobilien umfassende Kenntnisse und praktische Erfahrungen gesammelt, die ihn optimal auf die Anforderungen der Immobilienbranche vorbereitet haben. Sein souveränes Bestehen der Abschlussprüfung, trotz Lehrzeitverkürzung, unterstreicht seine Fähigkeiten und sein Verständnis für die Branche, was ihn zu einem wertvollen Mitglied des Teams macht.
Tim Thiesbrummel, Geschäftsführer bei Am Buschkamp Immobilien, äußerte sich sehr positiv über Maximilians Leistungen: »Wir sind stolz, dass Maximilian die Prüfung erfolgreich bestanden hat. Es ist eine Freude zu sehen, wie er sich während seiner Ausbildung entwickelt hat, und wir freuen uns darauf, ihn nun als Vollzeitkraft in unserem Team zu haben. Maximilian steht ab sofort unseren Kunden mit Engagement zur Verfügung.«
Das Team von Am Buschkamp Immobilien besteht derzeit aus zehn engagierten Immobilienkaufleuten, die an zwei Standorten tätig sind. Im August freut sich das Team im Bielefelder Süden auf eine neue Auszubildende.

Die nächste Senne Rundschau erscheint am Do., dem 7. März!

Annahmeschluss für diese Ausgabe ist am 4. März!

Elektro-Herbst GmbH
▸ Elektro-Installationen
▸ Antennen- und Sat-Anlagen
▸ Netzwerktechnik
▸ Beleuchtungsanlagen
▸ Telekommunikationsanlagen
▸ Kundendienst
▸ Elektro-Fußbodenheizung
▸ Nachtspeicher-Heizung
▸ E-Check
▸ Alarmanlagen
HANDWERKSGILDE OWL
Gildemeisterstraße 145 · 33689 Bielefeld
Tel. 0 52 05 / 7 15 15 · www.elektroherbst.de

Anpacken, dann Auspacken.

Erfüllen Sie sich große Wünsche mit dem Sparkassen-Privatkredit.

Weil's um mehr als Geld geht.

Müllsammelaktion rund um den DRK PIA-Treff

Bereits zum zehnten Mal in Folge ruft der PIA-Treff (Projekt interkulturelle Arbeit) des Deutschen Roten Kreuzes (DRK) auch in diesem Frühjahr freiwillige Helferinnen und Helfer zur traditionellen Müllsammelaktion auf. Ob Familien, Freunde oder Einzelpersonen – alle, die gemeinsam für einen sauberen Stadtteil sorgen und den wilden Müll entfernen möchten, sind herzlich eingeladen. Treffpunkt ist am Samstag, dem 9. März, um 10.00 Uhr am PIA-Treff. Rund um den Brombeerweg 1 wird bis 12.00 Uhr Müll gesammelt. Die Sammelaktion findet bei jedem Wetter statt. Zusätzlich zu wetterfester Kleidung, festem Schuhwerk und einer Warnweste werden Arbeitshandschuhe empfohlen, um effektiver arbeiten zu können. Vor Ort können eine begrenzte Anzahl von Handschuhen und Müllzangen ausgeliehen werden, Müllbeutel werden bereitgestellt. Helfer, die eine Schubkarre oder einen Bollerwagen zum Transport des gesammelten Mülls mitbringen können, sind herzlich willkommen. Eine vorherige Anmeldung ist nicht erforderlich. Im Anschluss an die Aktion können sich alle Müllsammler mit frisch zubereiteten Crêpes stärken. »Wenn zusammen tatkräftig angepackt wird, fördert das natürlich das Gemeinschaftsgefühl vor Ort«, ist sich PIA-Treff-Leiterin Christiane Hollenberg-Schüttler sicher. »Und man sieht anschließend sofort, was man miteinander geschafft hat.« Weitere Informationen gibt es direkt beim PIA-Treff unter Telefon 0 52 05/87 90 66.

NEU in Sennestadt

BLUMENHANDEL Walisko

Nach vielen Jahren Wochenmarkt in Sennestadt finden Sie uns ab sofort in neuen Räumlichkeiten am Reichowplatz 13 (ehem. Blumen & mehr).

Täglich frisch-gebundene Sträuße

Wir freuen uns auf Ihren Besuch!

Öffnungszeiten: Mi. 7–16 Uhr, Do. & Fr. 8–16 Uhr, Sa. 7–14 Uhr

Roman Walisko | Reichowplatz 13 | 33689 Bielefeld
05205 7518880 | jwalisko@t-online.de

Start in Kürze

Computerkurs und Sprachcafé

Im Rahmen des Projekts »Arbeit, Nachbarschaft, Umwelt im Quartier« der REGE mbH starten in Kürze zwei kostenlose Angebote in Sennestadt. Das »Sprachcafé« ist ein offenes Sprachlernangebot. Hier kann man Deutsch sprechen, die Deutschkenntnisse verbessern und neue Kontakte knüpfen. Begleitet wird das Angebot durch eine Dozentin. Ebenfalls in Vorbereitung ist ein Computerkurs. Dort lernen alle Teilnehmer anhand von praktischen Übungen und Beispielen z. B. das Textverarbeitungsprogramm »Open Office Writer« kennen. Inhaltlich wird der Kurs an den Interessen der Teilnehmer ausgerichtet. Vorkenntnisse sind nicht erforderlich. Interessierte können sich unter 01 76/56 74 57 97 oder direkt im Büro der REGE in Sennestadt am Reichowplatz 11 für die Kurse anmelden. Die Veranstaltungstage und Zeiten werden in Kürze festgelegt.
Die REGE mbH setzt in Sennestadt das Projekt »Arbeit, Nachbarschaft, Umwelt im Quartier« um. Olga Walter, Sinan Hüner und Christian Redecker beraten hier Arbeitslose ab 27 Jahren kostenlos zu allen Fragen rund um die Themen Arbeitssuche und Bewerbungen. Eine Anmeldung ist nicht notwendig, man kann einfach vorbeischauen.

Buschkamp
Am Buschkamp Immobilien

Familiengerecht!
Energetisch aktuelles Reihenhaus in beliebter Lage von BI-Senne // 5/6 Zi. // 148 m² Wfl. // lichtdurchfluteter Wohn-/Essbereich mit bodentiefen Fenstern // Gäste-WC // Keller // jung u. gepflegt // Bj. 2005 // VA: 80,93 kWh/m²a, C, Gas, Bj. Hzg. 2005 // 385.000 € zzgl. 3,57 % Käuferprovision

Mit Gartennutzung u. Garage!
3-Zi.-Eigentumswohnung mit Garage in BI-Brackwede // nur 2 Einheiten im Eingang // 71 m² Wfl. // DG // große Gauben // wohnlich ausgebauter Raum im Spitzboden (Nutzfläche) // bezugsfrei // Bj. 1967 // BA: 198,70 kWh/m²a, F, Öl, Bj. Hzg. 2008 // 158.000 € zzgl. 3,57 % Käuferprovision

Ein gutes Angebot!
Renovierte 2-Zimmer-Eigentumswohnung mit großzügiger Loggia in BI-Sennestadt // 57 m² Wfl. // 5. OG // Aufzug // Keller // bezugsfrei // sorglose Kapitalanlage oder zur Eigennutzung // Bj. 1962 // VA: 176,40 kWh/m²a, F, Gas, Bj. Hzg. 2020 // 79.500 € zzgl. 3,57 % Käuferprovision

Ihr Immobilienmakler für Sennestadt und Umgebung

BI-Süden 0521-959080
BI-Westen 0521-9596830

info@am-buschkamp.de
www.am-buschkamp.de

ivd DIA Zert DEKRA

MARKTPLATZ • MARKTPLATZ

Thorsten Bänisch GmbH & Co.KG

Dienstleistungen & Containerdienst

Seit 2007

Robert-Hanning-Str. 8
33813 Oerlinghausen

Tel.: 05202/925595
E-Mail: info@tb-dienstleistung.de

- Abbruch
- Containerdienst
- Erdarbeiten
- Schadstoffsanierung
- Brandschäden
- Havariemanagement
- Entrümpelung
- Malerarbeiten
- Asbestsanierung

Ihr Profi für Abbruch, Containerdienst, fachgerechte Entsorgungen, Bagger-Services, Malerarbeiten und Entrümpelungen aus OWL

Abfallentsorgung, Recycling
Mulden- und Containerdienst

- Boden, Bauschutt
- Strauchwerk, Holz
- Mischabfälle, Kunststoffe
- Altpapier, Aktenvernichtung
- Schrott, Metalle

. . . auch samstags!

Ruppelt/Klapper
Telefon 0 52 05/7 02 60
www.ruppelt-klapper.de

Kleinanzeigen für die Senne Rundschau können Sie auch bequem über's Internet aufgeben: www.senne-rundschau.de

▼ ***Qualitäts-FARBKOPIEN: DIN A4 á 0,90 €, DIN A3 á 1,80 €.*** *Größere Mengen auf Anfrage.* ***Werbedruck Zünkler,*** *Hansestr. 3, BI-Sennestadt, Tel. 05205/91010. Öffnungszeiten: Mo.–Do. 9–17 Uhr, Fr. 9–14 Uhr.* ***www.zuenkler.de***

Diaprojektor in gutem Erhaltungszustand gesucht, *z. B. Agfacolor 250. Tel. 0151/17021689*

Markisen, Wintergartenbeschattungen, Fenster, Rollläden etc. liefert und montiert zu günstigen Preisen. Koppka Bauelemente Vertrieb GmbH, Tel. 05205/970135.

Wir vermitteln Immobilien aller Art – Sonderkonditionen für Sennestädter.
Kramer Immobilien GmbH, *Telefon 05205/91100*

Wir finden den richtigen Käufer! Am Buschkamp Immobilien Ihr Partner für den erfolgreichen Verkauf // Tel. 05 21/95 90 80

Wir binden für Sie: *z. B. Ihre Bewerbung, Hochzeitszeitung, Speisenkarten ab 2,00 €.* ***Werbedruck Zünkler,*** *BI-Sennestadt, Hansestraße 3, Tel. (0 52 05) 9 10 10. Öffnungszeiten: Mo.–Do. 9–17 Uhr, Fr. 9–14 Uhr.* ***www.zuenkler.de***

Reinigungskraft sucht Arbeitsstelle für 1 x wöchentlich, *vormittags in Oerlinghausen oder Schloß Holte-Stukenbrock. Tel. 0151/23792626*

Wer braucht Hilfe beim Einkauf? *Ich begleite, helfe und fahre Sie zum Einkaufen und wieder zurück nach Hause. Telefon 0176/41975390*

Telefonisten gesucht. *Spezialisierter Verlagsdienstleister sucht Telefonisten (m/w/d), 20, 30 oder 40 Std.-Woche oder auf 538-€-Basis in Sennestadt. Tel. 05 21/55 54 70*

Räumung *von Häusern, Wohnungen, Dachböden, Keller etc.* ***Kleinabriss*** *von Vordächern, Gartenhäusern und Carports etc.* ***Demontage und Entkernungsarbeiten. Fachgerechte Entsorgung. Borgis Verwertungen GbR, 05205/72553***

Gärtner schneidet Sträucher und vertikutiert Ihren Rasen mit Abfuhr. *Tel. 0174/6743714*

Wir kaufen Wohnmobile + Wohnwagen. 03944/36160 www.wm-aw.de Fa.

Kleinanzeigen für die Senne Rundschau *können Sie u. a. auch persönlich direkt im Herzen von Sennestadt bei der* ***Lotto-Annahmestelle Niemann-Behncke*** *an der Vennhofallee 57 aufgeben.*

Junge Familie sucht älteren, kleinen Wohnwagen oder Wohnmobil zu kaufen. *Tel. 05 21/94 48 88 39.*

QUAKERNACK

HEIZ TECHNIK

- Wartungsservice für Oel- und Gasfeuerung (für alle Fabrikate & Alternativ-Energieen)
- 24-Std.-Notdienst auch an Sonn- und Feiertagen
- Instandsetzung
- Störungsbehebung für privat und gewerblich

Tel. 0 52 07/85 88 · Gluckweg 1 · 33758 Schloß Holte

Hartmut **Klüter** BEDACHUNGEN

Wo Handwerk Vertrauen ist!

Meisterbetrieb

- Einbau von Dachfenstern
- Steildacharbeiten
- Flachdacharbeiten
- Rinnenarbeiten

Amselweg 35 - 33415 Verl
Tel. 05246-7438 – www.klueter-bedachungen.de

Gärtner bietet Hilfe im Garten und auch kleine Reparaturen rund um Garten und Haus an. *Tel. 0172/1096507*

Mulden zum entsorgen von *Gartenabfällen, Mischmüll, Bauschutt, Bodenaushub, Holz etc.* ***liefert günstig Fa. Borgis,*** *Tel. 05205/72553*

GARTENDIENSTLEISTUNGEN: Baumfällungen mit Seilklettertechnik • Baumpflege • Fällungen von Problembäumen • Hecke schneiden • Gartenjahrespflege • Entsorgung. Tel. 05205/1301635 Mobil: 0151/70519559

Suche alles von Louis Vuitton, Chanel, Dior, Hermes. *Auch ältere Modelle sowie hochwertige Designerkleidung. Tel. 05 21/94 48 88 39.*

Übernehme Gartengestaltung und -pflege, *Pflasterarbeiten, Zaunbau, Erdarbeiten, Teichanlagen u. Baumfällarbeiten.*
Darius Jarosch, Garten- und Landschaftsbau, *Beckheide 15, 33689 Bielefeld, Telefon (05205) 950555, Mobil (0172) 8602023.*

S/W-Kopien: *A4 á 0,09 €, A3 á 0,18 €. Größere Mengen auf Anfrage.* ***WERBEDRUCK ZÜNKLER,*** *Hansestraße 3, BI-Sennestadt, Telefon (05205) 91010. Öffnungszeiten: Mo.–Do. 9–17 Uhr, Fr. 9–14 Uhr. www.zuenkler.de*

Ich suche eine Putzstelle in Privathaushalt bei einer Frau, *2 bis 3 mal pro Woche. Tel. 0177/8095202*

Kaufe alte Ölgemälde, *Möbel, Zinn, Bestecke, Militaria, Schmuck, Bernstein, Jagd, Spielzeug, Münzen, Briefmarken, Bronzen, Porzellanfiguren u.v.m., auch komplette Haushaltsauflösungen. Freue mich über jeden Anruf. U. Tallgauer, Lipperreihe, Telefon (05202) 73406.*

Mercedes B-Klasse, *Baujahr 2007, 156.000 km, Glasschiebedach, Anhängerkupplung, VHB 3200 €. Tel. 0178/6880870*

Immobilienverkauf geplant? *Nutzen Sie unser Angebot zur kostenlosen und unverbindlichen Bewertung Ihrer Immobilie.*
Jäkel Immobilien e. K. Telefon 05 21/93 84 69 74

Büro-Allrounderin gesucht? *Gerne unterstütze ich Sie als gelernte Industriekauffrau auf Basis geringfügiger Beschäftigung zwischen 6 und 10 Stunden im Vormittagsbereich. Telefon 0176/99590037*

Axel Bänisch
Dachdeckermeister

Welschenweg 15
33813 Oerlinghausen
Telefon 0 52 02 / 45 76

www.dachdecker-oerlinghausen.de

Neuanfertigung
Umarbeitung
Reparatur

GOLD SCHMIEDE HESS & RICKERT

Hauptstr. 19 · Oerlinghausen
Telefon 0 52 02 / 37 61

MARKTPLATZ • MARKTPLATZ

Miele
Autorisierter Kundendienst
Hausgeräte
Verkauf – Einbau
Huwendiek 05 21/4 08 98
Dalbkeweg 10, 33659 BI
www.huwendiek.net

Wir finden den richtigen Mieter! Am Buschkamp Immobilien Ihr Partner für die erfolgreiche Vermietung // Tel. 05 21/95 90 80

Ich suche kleinen Pkw für meinen Sohn. *Ab Baujahr 2000. Telefon 01 76/23 63 64 88.*

Suche seniorengerechte, barrierefreie Wohnung in Sennestadt. *Telefon 01 78/5 63 23 24*

Klavierstimmung durch gelernten Klavierbauer für 80,– €. *Junkmann, Telefon (0 52 44) 84 59.*

Ehepaar möchte Bungalow kaufen, *gerne in Sennestadt. Telefon 01 57/53 56 13 18*

Wald- oder Forstfläche zu kaufen gesucht. *Telefon 0 52 05/7 25 53*

Mitarbeiter/in Backoffice als Innendienstleitung *(m/w/d). Anforderungen: Belastbarkeit sowie ausgezeichnete Deutschkenntnisse in Wort und Schrift, Aufgaben: Leitung des Innendienstes, Telefonakquise, Kundenberatung und -betreuung. Bitte senden Sie Ihre vollständigen Bewerbungsunterlagen an dennis.steinkamp@signal-iduna.net*

Schöne Seniorenwohnungen in Bielefeld-Sennestadt, Altmühlstr. 30 b-d, *ab 61 m², Aufzug, Balkon, gemeinsame Aktivitäten, Pflegedienst im Haus. Kontakt:* ***Büser Immobilien,*** *Tel. 0 52 50/93 55 55*

Auto-Stellplatz an der Rheinallee, *ebenerdig, abschließbar durch fernbedienbare Schranke, für 20 € pro Monat zu vermieten. Telefon 01 78/6 55 78 69*

BORGIS VERWERTUNGEN
BV DIE PROFI-ENTRÜMPLER
- Haushaltsauflösungen
- Entrümpelungen
- Räumungen
- Abriss- u. Demontagearbeiten
- Umzüge
- Entsorgungen
- Absetzmulden
- Baggerarbeiten

Borgis Verwertungen GbR · Dalbker Straße 115 · 33813 Oerlinghausen
Telefon 0 52 05/7 25 53
www.borgis-verwertungen.de

Suche altes Porzellan, Figuren, Silber, Besteck, Spielzeug, Christbaumschmuck, ganze Nachlässe, Sammlungen, guten Trödel etc. *Telefon (0 52 02) 9 25 69 80.*

Von Privat: Großzüg. Reihenhaus in bester Lage *in Sennestadt-Nord zu verk. Bj. 1971, ca. 130 qm Wfl., 4 Schlafz., Terrasse, gr. Südbalkon, Garten, Garage, Keller, Waldrandlage, KP 299.000 €. Tel. 05 21/45 43 10*

Suche alles von Meissen, Rosenthal, Royal Coppenhagen sowie alles in 800er Silber, Bestecke, Kannen, Silberschmuck. *Tel. 05 21/94 48 88 39.*

Miele, gebrauchte Waschmaschinen, Trockner, *die besten aus OWL mit Garantie zum fairen Preis (ca. 150–480 €) und Super-Service für die nächsten Jahre! Tel. (0 52 57) 60 81 od. 60 83 ab 18 Uhr.*

Ankauf durch uns! Am Buschkamp Immobilien Ihr Partner für den direkten Verkauf. Übergabe jetzt oder später // Tel. 05 21/95 90 80

Pärchen mittleren Alters, *berufstätig, keine Haustiere,* ***sucht 2 ZKBB*** *in ruhiger Lage. Miete bis 700 € warm. Tel. 01 51/29 17 04 68 oder wk.tabbert315@gmail.com*

Radio DEPPE + Wilhelmy
WARTUNG & INSTANDSETZUNG vorhandener SAT-Anlagen!
Bei der Umrüstung Ihrer SAT-Anlagen achten wir, auf bestehende Anschlüsse!
... wir nutzen die vorhandene Verkabelung
... mit Einsatz von SCR-Anlagen
Ihre vertrauten Spezialisten für TV-, Hifi-, Radio-, SAT- Anlagen
▪ Tel. 0521 20 11 93
▪ Detmolder Str. 562, 33699 Bielefeld ▪ www.radiodeppe.de

DACHARBEITEN ALLER ART
Nolte & Toth GbR
DACHDECKERBETRIEB
Dächer – Fassaden – Klempnerarbeiten – Spezialist für Dachreparaturen
Telefon (0 52 05) 95 08 45
Mobil (01 71) 8 26 91 73
Schlinghofstr. 30 · 33689 Bielefeld
www.nolte-und-toth.de

Wanderung mit den Stadtführern SHS

»Auf den Spuren der gräflichen Ziegelei«

Am Mittwoch, dem 6. März, bieten die Stadtführer aus Schloß Holte-Stukenbrock eine Wanderung mit dem Titel »Auf den Spuren der gräflichen Ziegelei« durch den Holter Wald an.

Im 18. Jahrhundert fand man im Holter Wald Lehm. Dieser wurde abgebaut und in der gräflichen Ziegelei verarbeitet. Zu diesem interessanten Thema und zum Holter Wald erfahren die Teilnehmer Wissenswertes während der Wanderung. Die Ziegelei befand sich in der Nähe der ev. Versöhnungskirche. Hier angekommen, wird eine Kaffeepause eingelegt. Danach geht es über eine andere Wegstrecke durch den Wald zurück zum Parkplatz. Festes Schuhwerk und Trittsicherheit sind Voraussetzung für diese Wanderung.

Treffpunkt ist um 14.00 Uhr der Parkplatz »1000-jährige Eiche«, das Ende gegen 17.00 Uhr. Die Streckenlänge beträgt ca. 5 Kilometer. Die Teilnahme kostet pro Person 3,00 €, eine Anmeldung ist nicht erforderlich.

Baugeschäft
Reparatur + Kleinaufträge
Dirk Altemeier
Maurermeister
Schloß Holte · Flurstraße 21
Mobil 01 71 / 9 97 96 47

Hauptversammlung der Sportfreunde Sennestadt

In diesem Jahr findet die Jahreshauptversammlung der Sportfreunde Sennestadt e. V. bereits am Sonntag, dem 17. März statt. Die Sitzung beginnt traditionell um 15.00 Uhr im Luna am Lindemannplatz 1, Bielefeld-Sennestadt. Bei Kaffee und Kuchen nehmen die Mitglieder der Sportfreunde die Berichte des Vorstandes und der Abteilungen entgegen. Außerdem werden Mitglieder für ihre lange Vereinszugehörigkeit und besondere Leistungen geehrt. Eingeladen sind alle Mitglieder der SfS ab 16 Jahre.

BAUMFÄLLSERVICE GERLACH
Seilklettertechnik | Baumfällungen
Baumpflege | Wurzelfräsen
Gehölz- und Heckenschnitt
05202. 739224 | baumfaellservice-gerlach.de

Apotheken-Notdienst

Die Apotheken-Notdienstbereitschaft beginnt morgens um 9 Uhr und endet am folgenden Tag um 9 Uhr. Der Nachtdienst (ab 18.30 Uhr) kann den Apothekenaushängen entnommen werden.
Die Notdienstbereitschaft der Apotheken dient der Sicherstellung der Arzneiversorgung in Notfällen. Sie wird vom Apotheker über die reguläre Dienstzeit hinaus zusätzlich übernommen. Um aber seinen Dienst zuverlässig versehen zu können, braucht auch der Apotheker seine notwendigen Ruhepausen.
Patienten werden daher gebeten, die Notdienstbereitschaft in der Nacht und am Sonntag, sowie zwischen 13.00 und 15.00 Uhr nur in **echten Notfällen** in Anspruch zu nehmen. Außerhalb der offiziellen Ladenöffnungszeiten wird die gesetzliche Notdienstgebühr von 2,50 € erhoben.
Angegeben sind hier nur die von Sennestadt aus am nächsten gelegenen Apotheken. Weitere Informationen gibt die kostenlose Info-Nummer 08 00-0 02 28 33, oder die Rufnummer 22 8 33 (69 Cent/Min.). Im Internet finden sich alle Informationen unter www.akwl.de.

Bereitschaft Sennestadt und Umgebung:

Sa., 24. 2. **Melmsche Hirsch-Apotheke**
Hauptstr. 1, 33813 Oerlinghausen, Tel. 0 52 02/40 40

So., 25. 2. **Apotheke am Holter Kirchplatz**
Holter Kirchplatz 10, 33758 SHS (Schloß Holte), Tel. 0 52 07/99 59 59

Sa., 2. 3. **Schwanen-Apotheke**
Buschkampstr. 165, 33659 Bielefeld (Senne), Tel. 05 21/4 09 18

So., 3. 3. **Pharma-Vital Apotheke**
Hansestraße 1, 33689 Bielefeld (Sennestadt), Tel. 0 52 05/72 94 37 03

Angaben ohne Gewähr / Änderungen vorbehalten!

ZÜNDHOLZ GARTENSERVICE GmbH
- Sämtliche Baumarbeiten
- Gehölz- und Obstbaumschnitt
- Gartenbau & Gartengestaltung
- Insektenfreundliche/naturnahe Gärten
- Stubbenfräsen
- Häckseldienst
- Pflasterarbeiten
- Zaunbau
- Dauerpflege

Fachbetrieb für Baumarbeiten
Matthias Brune
European Tree Worker
FLL zertf. Baumkontrolleur
33813 Oerlinghausen
T: 0 52 02 . 9 17 93 02
M: 0175 . 8 70 90 34
www.zündholz-gartenservice.de - info@zündholz-gartenservice.de

Notrufnummern:

Rettungsleitstelle, Lebensbedrohende Notfallsituationen **112**

Arztrufzentrale KVWL: Ärztlicher Bereitschaftsdienst **116 117**

Notfallpraxen:
Notfallpraxis für Erwachsene im Klinikum Bielefeld Mitte **05 21/1 36 92 92**

Notfallpraxis für Kinder im EvKB Kinderzentrum Bethel **05 21/77 27 80 50**

Notfallambulanzen in den Krankenhäusern

Ev. Klinikum Bethel (EvKB) – Zentrale Notaufnahme für Erwachsene **05 21/77 27 00**

Ev. Klinikum Bethel (EvKB) – Notfallambulanz für Kinder **05 21/77 27 80 50**

Franziskus Hospital Bielefeld – Notfallambulanz **05 21/5 89 21 21**

Klinikum Bielefeld Mitte – Notaufnahme **05 21/58 10**

Klinikum Bielefeld Mitte – Brustschmerzzentrum **05 21/5 81 34 44**

Klinikum Bielefeld Rosenhöhe – Notaufnahme **05 21/94 30**

Sonstige Rufnummern:

Palliativnetz Bielefeld e. V. **05 21/5 57 52 90**

Zahnärztliche Notdienstvermittlung **01 80/5 98 67 00**

Telefonseelsorge (rund um die Uhr) ..... **08 00/1 11 01 11 oder** **08 00/1 11 02 22**

Sozialpsychiatrischer Krisendienst (werktags 7.30–8.00 Uhr) **05 21/51 25 81**

Sozialpsychiatrischer Krisendienst (außerhalb der Dienstzeiten) **05 21/3 29 92 85**

MALERFACHBETRIEB Michael Gelsen & SOHN
Maler-, Tapezier-, Lackier- und Fußbodenverlegearbeiten
Berkenbruch 10 b · 33818 Leopoldshöhe
Fon: 0 52 02 / 8 37 17 · Mobil: 01 70 / 9 75 33 88
Mail: Gestaltung2016@gmx.de
www.gelsen-malerfachbetrieb.de

Kompetenz zählt in bewegten Zeiten
Anzeige

Vermögen schützen – jetzt Anlage-Check machen

Das aktuelle Umfeld ist geprägt von stärkeren Kapitalmarktschwankungen. Eine höhere Inflation und die Entwicklung der Zinsen tragen dazu bei. Wenn es um die finanzielle Situation geht, kommt es auf kluge Entscheidungen und kompetente Beratung an.
Die gute Nachricht zuerst: Eine Statistik der Deutschen Bundesbank vom 19. Oktober 2023 zeigt, dass das Geldvermögen der privaten Haushalte im zweiten Quartal 2023 um 94 Milliarden stieg und zum Quartalsende 7.492 Milliarden Euro betrug. Die schlechte Nachricht: Über 29 Prozent des Vermögens werden allein in Form von Bargeld und als Sichteinlagen auf Bankkonten gehalten. Insgesamt wären mehr als 3,1 Billionen Euro gar nicht oder nur unzureichend vor dem Kaufkraftverlust durch die Inflation geschützt. »Die Daten der Deutschen Bundesbank offenbaren, dass die Bundesbürger zwar viel zurücklegen, dabei aber inflationsbedingt einen Verlust der Kaufkraft erleiden könnten«, so Markus Krone, Leiter des Anlageausschusses der hauseigenen Fondsvermögensverwaltung bei der Volksbank Bielefeld-Gütersloh.
Mit hohen Preisen werden die Menschen in Deutschland vorerst wohl weiter zu tun haben. Denn auch wenn die Teuerungsrate in Deutschland tendenziell zurückgeht, ist sie im Vergleich zu den vergangenen Jahren immer noch hoch. Nach Einschätzung von Union Investment, dem Fondspartner der Volksbank Bielefeld-Gütersloh, dürfte die EuropäischeZentralbankdenZinsgipfel dennoch erreicht haben und die Leitzinsen ab Mitte 2024 möglicherweise sogar wieder senken.
Zwar sollten sich die Einlagenzinsen und die Teuerungsrate bis dahin wohl noch annähern. Ihre Differenz, der für Anleger entscheidende Realzins, dürfte jedoch zunächst negativ bleiben. So folgert Krone aus dem aktuellen Kapitalmarktumfeld: »Höhere Zinsen und eine immer noch erhöhte Inflation brauchen zeitgemäße Anlagelösungen.«

Markus Krone

Wer Wertverluste reduzieren möchte, könnte zum Beispiel verschiedene Anlageformen nutzen und dazu auf Kapitalmarktanlagen wie Aktien, Anleihen oder Immobilien setzen, denen reale Werte gegenüberstehen. Diese haben jedoch unterschiedliche Eigenschaften, die zu den Anforderungen und Bedürfnissen mancher Anleger besser und zu denen anderer schlechter passen. »In den meisten Fällen kann es sinnvoll sein, das ersparte Vermögen auf verschiedene Anlageklassen zu verteilen oder auch durch unterschiedliche Laufzeiten eine gute Vermögensstruktur aufzubauen«, so Krone. Eine ausgewogene Vermögensstruktur etwa mit Investmentfonds bleibe unerlässlich für den langfristigen Vermögensaufbau. »Anleger sollten allerdings das Risko marktbedingter Kursschwankungen sowie das Ertragsrisiko einer solchen Anlage beachten.«
Orientierung finden Neueinsteiger genauso wie erfahrenere Anleger beim digitalen Anlage-Check auf www.volksbank-bi-gt.de/anlagecheck. Dort können sie ihre persönlichen Präferenzen angeben, z. B. ihren Anlagehorizont und ihre Risikobereitschaft. Darauf basierend erhalten sie einen Vorschlag, wie eine interessante Vermögensstruktur aussehen könnte.
Der nächste Schritt könnte die Vereinbarung eines persönlichen Beratungstermins sein. Diesen können Interessierte direkt im Anschluss an den Anlage-Check festlegen. »Mit Wissen und Erfahrung erhalten sie in der örtlichen Geschäftsstelle kostenfrei Orientierungshilfen für den individuellen Anlagebedarf. Ein Patentrezept gibt es nämlich nicht. Die persönliche Beratung ist unerlässlich«, so Krone.

Freistehendes EFH in Bad-Salzuflen mit 712 m² großem Grundstück, ca.115 m² Wfl., 4 Zi., Carport, Terrasse, Garten, Bj. 2004, VA, En.eff.Kl. B, 74,90 kWh/m²a, Gas-ZH, KP: 445.000 € zzgl. 3,57% Provision

KRAMER IMMOBILIEN GMBH
www.kramer-immobilien.de
Tel. 05205/91100

Aufgrund sehr guter Verkaufsergebnisse suchen wir dringend für unsere vorgemerkten und solventen Kunden folgende Immobilien:

- **Freistehende Einfamilienhäuser**
- **Reihenhäuser**
- **Doppelhaushälften**
- **Eigentumswohnungen**

Vielleicht ist Ihre Immobilie genau das richtige für unsere Kunden!

Wir arbeiten stets **transparent** und handeln **sehr zuverlässig**.

KRAMER IMMOBILIEN GMBH
www.kramer-immobilien.de
Tel. 05205/91100

Attraktives Architektenhaus – Bungalow in Bi-Sennestadt, ca. 500 m² Grdst., ca. 150 m² Wfl.+ bewohnbare Kellerräume, 6 Zi., 2 Bäder, Kamin, Garage, Garten, viele Extras, Bj. 1970, BA, En.eff.Kl. H, 322,7 kWh/m²a, Gas-ZH, KP: 399.000 € zzgl. 2,38 % Provision

KRAMER IMMOBILIEN GMBH
www.kramer-immobilien.de
Tel. 05205/91100

Unsere Erfahrung – Ihre Sicherheit

Premium Service
Wir betreuen Sie von der Vorbereitung, bis zur Beurkundung und darüber hinaus.

Finanzierungsberatung
Hilfestellung bei der Finanzierung – kompetent und neutral.

Sonderkonditionen nach Vereinbarung
Sennestädter zahlen bei uns nur 2,38 % Maklerprovision

Ihr Makler mit Heimvorteil!

KRAMER IMMOBILIEN GMBH
www.kramer-immobilien.de
Tel. 05205/91100

Am 9. März in der Kreuzkirche Sennestadt

»Psalm meets Jazz«

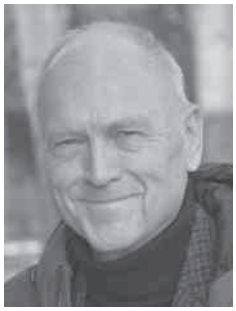

Jürgen Kupke und Volkhard Dietrich verbinden Jazz und Psalmen auf ungewohnte Art und Weise.

»Wie passt das denn zusammen, Psalmen und Jazz?«, wird sich mancher fragen. Doch manchmal gibt es Dinge, die man einfach erlebt haben muss, weil man sie sich nur schwer vorstellen kann. Wer würde schon auf die Idee kommen, dass Psalmen-Texte – eine literarische Ausdrucksform, deren Ursprünge Jahrtausende zurückreicht – und Jazz auf erstaunliche Weise miteinander harmonieren?

Wer die Probe aufs Exempel machen will, der sollte sich Samstag, den 9. März vormerken, wenn es um 18.00 Uhr in der Kreuzkirche in Sennestadt heißt »Psalm meets Jazz«.

Vorgetragen werden alte und neue Psalmentexte. Sprecher ist Volkhard Dietrich, Prädikant aus Sennestadt. Musikalisch begleitet wird er von Jürgen Kupke aus Berlin, ein virtuoser Klarinettist, der sowohl in der Klassik als auch im Jazz zu Hause ist. In der Berliner Jazz-Szene genießt er als Solist wie auch als Band-Mitglied einen ausgezeichneten Ruf.

»Psalm meets Jazz« findet im Rahmen der Veranstaltungsreihe des Fördervereins Kreuzkirche e. V. anlässlich des 130-jährigen Jubiläums der Kirche statt. Der Eintritt ist frei, um eine Spende zum Erhalt der denkmalgeschützten Kirche wird gebeten.

Café-Angebot der REGE für Menschen Ü60

Im Rahmen des Projekts »Aktiv ALT« bietet die REGE mbH Menschen ab 60 Jahren regelmäßig an, am »Café der Möglichkeiten« teilzunehmen. Das nächste Treffen ist am 28. Februar von 14.00 bis 17.00 Uhr im Wohncafé der AWO, Vennhofallee 70 in Sennestadt. Das Angebot ist kostenfrei, eine Anmeldung nicht erforderlich. Besucher können hier bei Kaffee und Keksen Kontakte knüpfen und Wünsche äußern. Das Projekt hat zum Ziel, Menschen zusammen zu bringen, Angebote im Stadtteil bekannt zu machen, zu nutzen und zu gestalten. Alle Sennestädter Ü60 sind herzlich willkommen. Bei Fragen hilft Sara Hochner-Drecker (REGE), Reichowplatz 11, Telefon 01 51 / 19 14 21 00, gerne weiter.

GSWG SENNE eG

Zum Glück Zuhause

Ihr Zuhause fürs Leben – ruhig, sicher, serviceorientiert.

Vermietungshotline 0800.910 80 91
info@gswg-senne.de

GSWG Gemeinnützige Siedlungs- und Wohnungsbaugenossenschaft Senne eG
www.gswg-senne.de

15 % Rabatt auf Miederwaren im März!

Mode + Wäsche für Sie und Ihn

KIMONO in Sennestadt · Elbeallee 31
Telefon (0 52 05) 33 89

Liebe Kundinnen und Kunden,
ich möchte mich ganz herzlich für Ihre Treue bedanken.
Seit ich vor fünf Jahren das Geschäft »Kimono« übernommen habe, sind sie mit mir durch Höhen und Tiefen gegangen.
Verlieren sie auch in wirtschaftlich herausfordernden Zeiten nicht den Mut und gönnen Sie sich ab und zu etwas Schönes.
Im März bietet sich dazu eine tolle Gelegenheit, denn wir gewähren 15 % Rabatt auf unsere hochwertigen Miederwaren.
Meine engagierten Mitarbeiterinnen Frau Grundmann, Frau Kramme und ich freuen uns auf Ihren nächsten Besuch, bei dem wir Sie mit unserem gewohnt excellenten Service zu einem entspannten Einkaufserlebnis willkommen heißen.
Es grüßt Sie herzlich Ihre Sonja Meierzuherde

Katholische Kirchengemeinde St. Thomas Morus

Sa., 24. 2., 17.00 Uhr Vorabendmesse. **Sa., 2. 3.,** 17.00 Uhr Vorabendmesse.

Evangelische Kirchengemeinde Sennestadt

Sonntag, 25. 2., Kreuzkirche, 10.30 Uhr Gottesdienst mit Taufen, Pfrn. Bohdálková.
Sonntag, 3. 3., Jesus-Christus-Kirche, 18.00 Uhr Gottesdienst Late Night Church, Pfr. Gravemeier.

Eckardtsheim

Sonntag, 25. 2., Eckardtskirche, 11.00 Uhr Gottesdienst mit »Blechsalat«, Pastorin Schubring.
Sonntag, 3. 3., Zionskirche, 11.00 Uhr Gottesdienst EINFACH zusammen feiern, »Echt Heilig«, Gottesdienstteam und Posaunenchor.
Für alle, die aus Eckardtsheim und der Schillingshofsiedlung kommen möchten, fährt ein Bus. Die Abfahrt ist um 10.00 Uhr von der Eckardtskirche, um 10.15 Uhr vom Parkplatz Lukaskapelle und vom Dankort um 10.40 Uhr.

Katholische Kirchengemeinde St. Kunigunde

So., 25. 2., 9.00 Uhr heilige Messe. **So., 3. 3.,** 9.00 Uhr Wortgottesdienst mit Kommunionempfang.

Auftritt in der Kirche Lipperreihe

»Bi-Cussion« vertreibt den Winter-Blues

Sie sind nicht nur bei »Jugend musiziert« preisgekrönt, auch in den Publikums-Herzen belegen sie Nummer-Eins-Plätze: Die Instrumentalisten von »Bi-Cussion«.
Am Sonntag, dem 25. Februar, wollen die Musiker in der Lipperreiher Kirche, Dalbker Straße 71, ab 16.00 Uhr mit ihren Instrumenten, die vom Schlagzeug bis zum Marimbaphon reichen, mit rhythmischem Schwung den Winter-Blues vertreiben. Weil unter der Leitung von Jörg Prignitz eine Menge Fleiß in die Vorbereitung des abwechslungsreichen Programms gesteckt worden ist, hat sich die Formation der Musik- und Kunstschule Bielefeld schon so früh im Jahr warmgespielt und kann ihre Top-Nummern präsentieren. Besonders gespannt sein darf das Publikum auf das große »Riverdance«-Finale. Der Eintritt zum Konzert ist frei. Am Ausgang steht eine Spendenbox bereit.

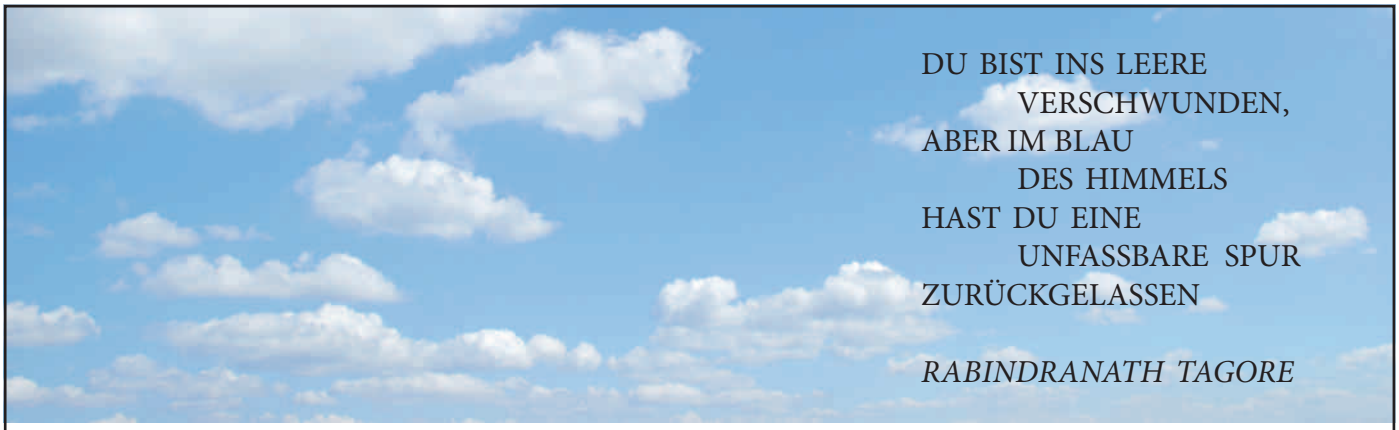

TRUDE LAUTZ

* 19. 5. 1923 † 16. 2. 2024

ALLERERSTE SPORTLEHRERIN
DER HES

DANKE

EDDA LAUTZ
DR. SEBASTIAN LAUTZ UND NATASHA LIPMAN
MARTINA KLINGLER

DIE VERABSCHIEDUNG FINDET IM KLEINSTEN KREIS STATT.

Bestattungen Wißmann, 33689 Bielefeld (Sennestadt), Netzeweg 40

Andreas Müller
Inhaber Niklas Müller
Sanitär - Heizung - Solar
Am Röhrbach 130 · 33334 Gütersloh/Friedrichsdorf
Telefon 05209/4974 · Fax 980832 · Mobil 0170/3204974
E-Mail: info@mueller-baddesign.de
www.mueller-baddesign.de
Im Notfall auch am Wochenende
Wir . . .
- gestalten **moderne Badezimmer** nach Ihren Wünschen, **termingerecht aus einer Hand**
- bauen **Solaranlagen** für Warmwasser- und Heizungsunterstützung auf, denn die Sonne kostet kein Geld und senkt die Heizkosten
- erstellen **moderne Heizungsanlagen**
- führen **Komplettsanierungen nach Rohrbrüchen** durch, inkl. Fliesen- und Malerarbeiten
- **warten Ihre Heizungsanlagen**, egal ob Gas oder Öl
- führen **Blecharbeiten** jeglicher Art aus

Karfreitag in der Jesus-Christus-Kirche Sennestadt

Johannes-Passion von Johann Sebastian Bach

Genau 300 Jahre nach der Uraufführung erklingt am Karfreitag (29. 3.) um 15 Uhr die Johannes-Passion von Johann Sebastian Bach in der Jesus-Christus-Kirche in Bielefeld-Sennestadt.

Die Evangelische Kantorei wird von dem auf historischen Instrumenten spielenden Barockorchester L'Arco aus Hannover begleitet. Darüber hinaus werden fünf renommierte Gesangsolistinnen und -solisten zu hören sein: Meike Lelouschko (Sopran), Eike Tiedemann (Alt), Severin Böhm (Tenor), Markus Krause (Bass, Arien), Daniel Eggert (Bass, Jesus). Die musikalische Leitung hat Kantorin Dorothea Schenk.

Der Kartenvorverkauf startet am 28. Februar. Nummerierte Platzkarten sind zum Preis von 20 €/15 € bei der Tourist-Information im Neuen Rathaus (Tel. 0521/5169 99), im Gemeindebüro Sennestadt (Fuldaweg 5, Tel. 05205/4160) und erstmals auch als Print@home-Tickets unter www.bielefeld.jetzt erhältlich. Schüler, Studierende und Schwerbehinderte bekommen 3 € Ermäßigung. Restkarten sind ab 14.00 Uhr direkt an der Konzertkasse ab 14.00 Uhr erhältlich.

Bachs Johannes-Passion wurde am Karfreitag 1724 in der Leipziger Nikolaikirche uraufgeführt. Die Textvorlage umfasst nicht nur den biblischen Passionsbericht des Johannesevangeliums, sondern auch Choräle sowie frei gedichtete Chöre und Arien.

Dem Chor kommt eine zentrale dramaturgische Rolle zu. In vierzehn großen Chören stellt er das Volk, die Kriegsknechte und die Priester dar. In Chorälen und Chorsätzen lyrischer und andächtiger Form übernimmt der Chor darüber hinaus die Rolle der kommentierenden gläubigen Gemeinde. Im Gegensatz zur Matthäus-Passion mit ihren zahlreichen lyrischen Arien und ihrer in sich geschlossenen Anordnung der Tonarten wirkt die Johannes-Passion dramatischer und in mancher Hinsicht auch gewagter. Es findet sich jedoch auch eine eindrucksvolle Besinnlichkeit, besonders in dem Schlusschor »Ruht wohl, ihr heiligen Gebeine« und dem anschließenden Choral »Ach Herr, lass dein lieb Engelein«.

Bargeld sofort!
ART & MORE
GOLDANKAUF
Ankauf von Gold, Zahngold, Silber (Bestecke etc.) sowie Porzellan (Meissen etc.), Kunst und Antiquitäten, hochwertigem Schmuck und Armbanduhren (Rolex etc.)
A. Kolkiran | Bahnhofstr. 52 | 33758 Schloß Holte-Stukenbrock
Tel. 05207/8994153 | Mobil 0176/74534109
Öffnungszeiten: Mo., Di. und Mi. 9.30–14.00 Uhr · Do. 9.30–13.00 + 14.30–17.30 Uhr
Zu anderen Zeiten gerne Hausbesuche nach telefonischer Vereinbarung!

Im AWO Familienzentrum

Info-Nachmittag zur »kindlichen Ernährung«

Am Dienstag, dem 5. März, lädt das AWO Familienzentrum/Kindertageseinrichtung, Elbeallee 72, 33689 Bielefeld, in der Zeit von 14.00 bis 16.00 Uhr, Eltern, Familien und Interessierte zu einem Informationsnachmittag ein. Unter Leitung der Referentin des kefb Ostwestfalen (Kath. Erwachsenen- und Familienbildung in Trägerschaft des Erzbistums Paderborn) Frau Rohmann, ist geplant, mit allen Teilnehmern über folgende Aspekte/Fragen sprechen:

»Wer kennt das nicht? Eigentlich wollen wir unseren Kindern eine ausgewogene und leckere Mahlzeit anbieten, aber die Kleinen möchten am liebsten jeden Tag Nudeln mit Ketchup, Gemüse in der Frühstücksbox wird boykottiert und im Supermarkt muss es der Joghurt mit der Biene Maja sein. Wie kriegen wir den Spagat zwischen einer gesunden Ernährung und Spaß beim Essen am besten hin? Und was bedeutet überhaupt eine ausgewogene Ernährung für die Kleinen?«

Gemeinsam sollen die verschiedenen Themen erarbeitet werden aber auch ein praktischer Teil ist geplant, um ein paar Leckereien auszuprobieren. Durch einen Mix aus Vortrag und Austausch kann alles über den Weg zu Freude und Genuss am Familientisch erfahren werden.

Die Teilnahme ist kostenlos, eine telefonische Anmeldung unter der Nummer 05205/9986993 ist notwendig.

Mario Kramer Immobilien GmbH
Angebot der Woche
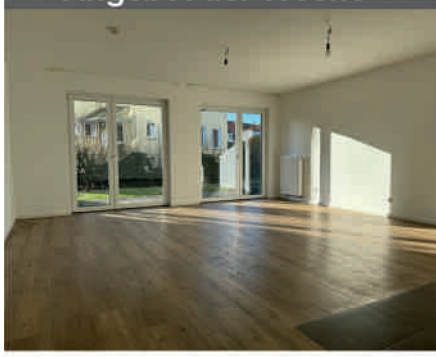
Bielefeld - Ummeln
Eigentumswohnung,
ca. 88 m² Wohnfläche,
3 Zimmer, EG, Terrasse,
barrierefrei, Kellerraum,
Aufzug, Außenstellplatz
Kaufpreis: 279.000,- €
zzgl. 3,57% Provision (inkl. MwSt.)
Hausgeld: 367,00 €
Energieausweis:
Baujahr 2012, EEK: B
Bedarf: 58,40 kWh/(m²*a)
Primärenergieträger: Gas
Energieausweis gültig bis 11.05.2024
Wir fairwalten Ihre Immobilie!

✓ Ganz OWL
✓ IHK geprüft
✓ 24/7 erreichbar
Mario Kramer Immobilien GmbH
Feuerbachweg 12, 33659 Bielefeld
☎ 0521 - 95 96 60
info@mario-kramer-immobilien.de
www.mario-kramer-immobilien.de

Volksbank
Bielefeld-Gütersloh eG

„Ich kenne meine Kunden in der Region und kann so individuell wie möglich beraten."

Stefan Koch | Geschäftsstellenleiter Heepen

Hier geht's zum Online-Anlage-Check

Regionale Kompetenz zahlt sich aus, auch bei Ihrem Anlage-Check

Fonds von Union Investment sind so vielfältig wie die Bedarfe der Menschen. Die Bank vor Ort versteht ihre Kunden in der Region und berät sie individuell auf dem Weg zu ihrem finanziellen Ziel: Vereinbaren Sie einen Termin zum Anlage-Check und lassen Sie sich persönlich beraten.

Aus Geld Zukunft machen

Dies ist Werbung. Bitte lesen Sie die Verkaufsprospekte und die Basisinformationsblätter der Fonds, bevor Sie eine endgültige Anlageentscheidung treffen. Diese Dokumente sowie die Jahres- und Halbjahresberichte und die Anlagebedingungen erhalten Sie kostenlos in deutscher Sprache bei Ihrer Volksbank Bielefeld-Gütersloh eG oder bei Union Investment Service Bank AG, Frankfurt am Main.Stand: **1. September 2023**.

Union Investment